



Monumentale bomen

september 2013

GEMEENTE VELSEN

Inhoudsopgave

1. Aanleiding	1
2. Huidige procedure	3
3. Knelpunten	5
3.1 Langere behandel tijd	5
3.2 Acceptatie	5
3.3 Toetsingskader	5
3.4 Kosten	6
4. Nieuw Kapvergunningstelsel	7
4.1 Geheel afschaffen kapvergunning	7
4.2 Deel van het bomenbestand kapvergunningsplichtig	7
4.3 Handhaven huidig vergunningbeleid	8
5. Visie	9
5.1 Voorkeursmodel	9
5.2 Kapvergunningsplichtige bomen	9
5.3 Selectiecriteria inventarisatie Monumentale bomen Velsen	9
5.4 Noodkap	11
5.5 Niet op de bomenlijst geplaatste houtopstanden	11
5.6 Informeren	12
5.7 APV en kapvergunningsplichtige bomen	12
5.8 Boete/sanctie	12
6. Beleidsvoorstellen	13
6.1 Vaststellen conceptlijst 'Monumentale bomen en Waardevolle bomen Velsen'	13
6.2 Wijzigen tekst APV voor kapvergunningen	13
7. Overige zaken	15
7.1 grens Bebouwde Kom Boswet	15
7.2 Flora en faunawet	16
7.3 Wettelijke zorgplicht	16
7.4 Actualisering lijst Monumentale bomen en Waardevolle bomen	16
Bijlage 1	Overzicht kapvergunningen
Bijlage 2a	Lijst 'monumentale en waardevolle bomen van particulieren en van gemeente Velsen'
Bijlage 2b	Lijst met toevoegingen en verwijdering naar aanleiding van de zinswijze en inspraak
Bijlage 3	Overzichtstekeningen met "monumentale en waardevolle bomen van particulieren en gemeente Velsen' per wijk
Bijlage 4	Overzichtstekeningen <i>Bomenstructuur met kapvergunning en aandachtsgebied kleine landschapselementen met kapvergunning</i>
Bijlage 5	Zienswijze- en inspraakdocument

1. Aanleiding

In het bomenplan Velsen 2003 wordt aangegeven dat oude bomen waardevol zijn voor de leefomgeving. De locaties van aanwezige monumentale en waardevolle bomen zijn globaal aangegeven in dit bomenplan. Het landschapsbeleidsplan Velsen uit 2009 geeft aan dat landschapselementen in het buitengebied bescherming nodig hebben. Er zijn aandachtsgebieden aangegeven waar behoud van historische landschapselementen extra aandacht behoeft. Het gaat hier om groepen van bomen, erfbeplantingen, bomenlanen, houtwallen en combinaties van deze aangesloten elementen.

In de raadsvergadering van 16 december 2010 is door de gemeenteraad een motie van VVD, D66Velsen, Marc Hillebrink, PvdA, VL, CU en CDA aangenomen, die het college verzoekt aan de raad een voorstel voor te leggen die betrekking heeft op de bescherming van bomen. Het betreft motie 27 van 2010 die luidt als volgt:

- *De Raad van gemeente Velsen (..) Draagt het college op voor 1 maart 2011 met een plan van aanpak te komen, waarin wordt aangegeven wanneer een uitgewerkt voorstel aan de raad beschikbaar is. Uitgangspunt blijft dat een lijst wordt opgesteld waarin is aangegeven welke bomen en andere houtopstanden zodanig waardevol zijn dat ze in beginsel behouden moeten worden. Voor de niet als zodanig waardevol gewaarmerkte bomen kan voor het kappen de verplichting een omgevingsvergunning aan te vragen uit de APV geschrapt worden.*

Het voorstel is daarom om een nieuw vergunningstelsel in te richten waarbij alleen die delen van het bomenbestand die een substantiële meerwaarde leveren aan de totale structuur en daarmee aan de kwaliteit van de leefomgeving, vergunningsplichtig worden gesteld. Voor de niet als zodanig waardevol aangemerkte bomen kan voor het kappen de verplichting een omgevingsvergunning aan te vragen uit de APV geschrapt worden. Als toelichting is gegeven dat in het kader van meer publieksvriendelijk optreden is deregulering zinvol is. Daarom zijn wij voorstander van een bomenlijst als bijlage bij het Bomenplan, waar in wordt bepaald voor het kappen van welke bomen en welke soort bomen een omgevingsvergunning nodig is, zodat de overige bomen zonder vergunning gerooid kunnen worden. Dat zou een goede vereenvoudiging en een reële kosten- en lastenreductie zijn, zowel voor de inwoners als voor de gemeente. Alleen voor het rooien van de beschermwaardige bomen blijft een vergunning nodig.



Velsersduinweg, IJmuiden



2. Huidige procedure

Invoering WABO

Sinds oktober van 2010 is de *Wet algemene bepalingen omgevingsrecht* (WABO) van kracht. Om een eenvoudigere en snellere vergunningverlening en een betere dienstverlening door de overheid te bewerkstelligen is via deze Wabo de omgevingsvergunning geïntroduceerd. Onderdeel van deze omgevingsvergunning is de vergunningsprocedure ten aanzien van het kappen van bomen. De nieuwe procedure ten aanzien van de omgevingsvergunning schrijft nu voor dat de behandeltijd van de kapaanvraag binnen de gemeente binnen 8 weken moet worden afgehandeld.

Daarbij wordt gesteld dat de kapaanvraag als positief gegund moet worden beschouwd, indien er niet binnen 8 weken een uitspraak is gedaan.

In het kader van de invoering van de WABO is de kapvergunningsprocedure zoals die tot 2009 werd gevolgd herzien. Tot op moment van schrijven loopt de kapvergunning- procedure als volgt;

1. Voor aanvraag kap dient een formulier van het Omgevingsloket op internet te worden ingevuld.
2. Het formulier mag door particulieren ook analoog worden ingediend bij hun gemeente. Gemeente Velsen heeft in dit geval maximaal één week nodig om dit formulier administratief in te boeken en digitaal te registreren.
3. De gemeente heeft 8 weken de tijd om de kapaanvraag af te handelen. Afdeling Vergunningen controleert de kapaanvraag en vraagt de wijkbeheerder de kapaanvraag binnen 5 werkdagen boomtechnisch te beoordelen. Afdeling Vergunningen heeft de mogelijkheid om een verlenging van de behandeltijd van 6 weken aan te vragen.
4. Boom wordt ter plaatse beoordeeld door deskundige (wijkbeheerder/ploegleider).
5. De wijkbeheerders vullen de resultaten van de beoordeling ter plaatse in bij het Omgevingsloket en adviseren ten aanzien van wel of geen kap.
6. Kapvergunning wordt, op basis van de gegeven adviezen, door afdeling Vergunningen wel of niet verstrekt aan aanvrager.
7. Kapaanvraag wordt gepubliceerd op de gemeentepagina op internet en in de huis-aan-huisbladen.
8. Gedurende periode van 6 weken kan bezwaar worden aangetekend. In praktijk wordt hiervoor 7 weken gerekend i.v.m. post afhandeltijd.



Kennemerlaan, IJmuiden



3. Knelpunten

De behandeling van kapaanvragen in het verleden en invoering van de WABO hebben enkele vragen en knelpunten ten aanzien van het kappen van bomen aan het licht gebracht;

3.1 Langere behandeltijd

Voor de invoering van de Omgevingsvergunning kon een kapvergunning binnen 8 weken verstrekt worden in het geval geen bezwaren binnen kwamen.

Na de invoering van de Omgevingsvergunning is de behandeltijd langer geworden. Voor de behandeltijd binnen de gemeente staat maximaal 8 weken en daarna nog 6 weken voor de bezwaartermijn. De totale behandeltijd van een kapaanvraag duurt in de praktijk langer dan voor de invoering van de Omgevingsvergunning omdat het nu over meer schijven gaat. De beslistermijn kan oplopen tot 12 weken, ook al wordt er geen bezwaar aangetekend. De lange afhandeltijd vormt een probleem voor de voortgang van projecten.

3.2 Acceptatie

Nu geldt dat alle bomen met een stamdoorsnede van meer dan 15 centimeter kapvergunningsplichtig zijn. Dus ook voor bomen die krom, scheef, ziek of zelfs dood zijn moet een kapaanvraag worden ingediend. Dit wordt door bewoners nog wel eens ervaren als overdreven en onnodig. Aan de andere kant kan het gebeuren dat omwonenden tegen een bepaalde ontwikkeling zijn (bijvoorbeeld nieuwbouw) en dat zij de kapvergunningprocedure aangrijpen om de ontwikkeling tegen te houden. In dit geval is sprake van oneigenlijk gebruik van de kapvergunningsprocedure.

3.3 Toetsingskader

De huidige kapvergunningsprocedure is niet gekoppeld aan andere beleidsstukken. Bij een kapaanvraag wordt daarom tot op heden niet getoetst of kap van invloed is op ander beleid zoals Bomenplan Velsen 2003, Landschapsbeleidsplan Velsen 2009, Ecologische Groenvisie 1997 etc.

In de APV staan de weigeringgronden beschreven op basis waarvan een kapaanvraag afgewezen kan worden, te weten;

- a. *de natuurwaarde van de houtopstand,;*
- b. *de landschappelijke waarde van de houtopstand,*
- c. *de waarde van de houtopstand voor stads- en dorpschoon;*
- d. *de beeldbepalende waarde van de houtopstand,*
- e. *de cultuurhistorische waarde van de houtopstand,*
- f. *de waarde voor de leefbaarheid van de houtopstand,*

Het college verwijst hierbij zoveel mogelijk naar gemeentelijke groen-, bomen- of landschapsplannen.

Kapaanvragen worden nu alleen getoetst aan deze weigeringgronden. Het begrip waardevol is in de APV niet nader gedefinieerd.

3.4 Kosten

Gebleken is dat jaarlijks tussen de 250 tot 300 keer een kapaanvraag werd ingediend. Dit getal is zowel de door particulieren ingediende kapaanvragen als die door de gemeente zelf zijn aangevraagd. Met de hele afhandeling van een kapaanvraag zijn diverse ambtenaren van diverse afdelingen bezig. De schatting is dat er ongeveer 12 manuur nodig zijn om een kapaanvraag af te handelen. In het geval er bezwaren worden ingediend neemt het aantal benodigde manuren aanzienlijk toe. Bij vrijwel geen van de kapaanvragen wordt echter bezwaar ingediend. In 2010 is één keer bezwaar ingediend, in 2011 zes keer.

Naar schatting kost de afhandeling van de 300 kapaanvragen jaarlijks circa 4.500 ambtelijke uren. Daarnaast worden voor elke verstrekte kapvergunning legeskosten in rekening gebracht à €52,90 per vergunning. Indien de aanvraag door een particulier is gedaan betekent dit dus inkomsten. Deze zijn echter niet kostendekkend. Indien de aanvraag door een afdeling van de gemeente zelf is gedaan worden de legeskosten in mindering gebracht op het betreffende afdelingsbudget.

Daarbij moet vermeld worden dat van al die kapvergunningen er de laatste jaren slechts een enkele is afgewezen.



Koningin Wilhelminakade, IJmuiden

4. Nieuw kapvergunningstelsel

In motie nummer 27 wordt gevraagd of het kapvergunningstelsel zo kan worden vorm gegeven, dat er sprake is van deregulering en meer transparantie voor de inwoners. In dit kader zijn drie mogelijke varianten onderzocht, te weten;

1. geheel afschaffen kapvergunningstelsel,
2. een deel van het bomenbestand kapvergunningsplichtig stellen via bomenlijsten, groenstructuren en aandachtgebied kleine landschapselementen en de overige bomen kapvergunningvrij stellen,
3. daarnaast kan ook de keuze gemaakt worden om het kapvergunningbeleid in zijn huidige vorm te handhaven.

In de navolgende tekst is beschreven in hoeverre de varianten oplossingen bieden voor de knelpunten beschreven in hoofdstuk 3. In het kort zijn de voor- en nadelen per variant aangegeven;

4.1 Geheel afschaffen kapvergunning

Voordelen

In dit geval is sprake van volledige deregulering. Een groot voordeel is dat binnen projecten de afhandeltijd van kapprocedures geheel komt te vervallen. Dit zal dus een gunstige invloed hebben op de voortgang van projecten voor bijvoorbeeld herinrichting, herontwikkeling en/of nieuwbouw. In een aantal gevallen zullen inwoners het een voordeel vinden dat ze geen kapaanvraag hoeven te doen. Voor wat betreft de kostenbeheersing is deze variant het meest gunstig omdat alle kosten komen te vervallen.

Nadelen

Bij deze variant is geen ofweinig zicht op de mate van kap, vooral op particulier terrein. Theoretisch kan er in korte tijd op grote schaal kap plaatsvinden op particulier terrein. De vraag is of dit daadwerkelijk zal gebeuren. Bewoners zijn over het algemeen gehecht aan een groene omgeving dus het is niet aannemelijk dat een dergelijke grootschalige kap zal plaatsvinden. Op lange termijn zou het echter wel zo kunnen zijn dat ongemerkt steeds meer bomen verdwijnen. Bewoners zullen dit dan ervaren als een afname van de kwaliteit van de leefomgeving. Uit ervaringen van andere gemeenten blijkt dat er geen grootschalige kap plaatsvindt.

4.2 Deel van het bomenbestand kapvergunningsplichtig

Voordelen

In deze variant is geen sprake van volledige deregulering. In het merendeel van de situaties waarbij het wenselijk is om bomen te kappen zal geen kapvergunningsprocedure hoeven te worden doorlopen. Slechts voor een beperkt aantal situaties zal het gaan om een kapaanvraag voor bomen die als extra waardevol zijn aangemerkt.

Bij deze variant kan de gemeente toch nog enige sturing geven aan het behoud van de kwantiteit en kwaliteit van het bomenbestand. Door de meest waardevolle boomstructuren kapvergunningsplichtig te stellen is een basisstructuur beschermd zodat de gemeente altijd verzekerd is van een bepaalde kwantiteit en kwaliteit. Door eenduidig te beschrijven wanneer sprake is van een meerwaarde kan in beeld worden gebracht welke bomen belangrijk zijn voor de bomenstructuur en de leefomgeving van gemeente Velsen. Deze informatie is voor bewoners inzichtelijk en over het algemeen kan er van worden uitgegaan dat bewoners begrijpen waarom bepaalde bomen wel en andere bomen niet gekapt mogen worden. Dit vergroot het draagvlak onder bewoners voor het beheren en in stand houden van het totale bomenbestand. In het geval van niet kapvergunningsplichtige bomen kunnen

bewoners geen bezwaar meer maken. In het geval het bomen op gemeentegrond betreft zal de gemeente er altijd zorg voor dragen dat de bewoners tijdig geïnformeerd worden en de bewoners de gelegenheid geven te reageren op het voornemen tot kap.

Aan de toekenning van de kwalificatie 'waardevol' kan een verzaamd beschermingsregime worden gehangen. Hierdoor kunnen dergelijke bomen nog beter beschermd worden dan ze in de huidige situatie zijn, bijvoorbeeld door beschermen wortelgestel tegen doorgraven, te handhaven grondwaterstand en dergelijke. Doordat niet voor alle bomen een kapprocedure hoeft te worden doorlopen worden zowel door particulieren als de gemeente zelf kosten uitgespaard. Voor veel projecten zal het gunstig zijn voor de voortgang omdat er geen sprake is van afhandeltijd van de kapaanvraag.

Nadelen

Het nadeel van deze variant is dat er wellicht bomen gekapt worden waarvan toch achteraf het oordeel is dat het zonde is dat ze zijn gekapt. De vraag is of er in deze variant in de praktijk voldoende sturing kan worden gegeven om de kwantiteit en kwaliteit van het totale bomenbestand op een aanvaardbaar peil te houden. Hierbij moet in ogenschouw worden genomen dat de gemeente al sinds zijn oorsprong bomen heeft gekapt en opnieuw aangeplant. In die zin is het weinig aannemelijk dat het bomenbestand substantieel zal wijzigen in de toekomst. Feit is dat in het recente verleden vrijwel geen enkele kapaanvraag is afgewezen.

Aan de ene kant zal het deels afschaffen van de kapvergunning een kostenbesparing met zich mee brengen. Aan de andere kant zullen de als zodanig aangemerkte monumentale bomen regelmatig moeten worden gecontroleerd en zullen op gezette tijden de wijzigingen in het bomenbestand in kaart moeten worden gebracht. Deze werkzaamheden kosten uiteraard tijd en geld. Geschat wordt dat jaarlijks circa 300 arbeidsuren nodig zijn om en de gegevens up-to-date te houden en hierover informatie te verstrekken aan de inwoners.

4.3 Handhaven huidig kapvergunningbeleid

Bij handhaving van het huidige kapbeleid kan maximaal gestuurd worden op het kapproces. Er is echter geen sprake is van deregulering en alle eerder genoemde knelpunten worden niet opgelost.



Trompstraat, IJmuiden

5. Visie

5.1 Voorkeursmodel

De nadelen van het handhaven van de huidige kapvergunningprocedure zijn groter dan de voordelen. In deze variant worden de knelpunten niet opgelost en is geen sprake van deregulering. In het geval van volledig afschaffen van de kapvergunning loopt men het gevaar dat het bomenbestand in kwantiteit achteruit zonder dat hierin sturend kan worden opgetreden. De voorkeur heeft daarom de variant waarbij een deel van het bomenbestand kapvergunningsplichtig wordt gesteld (variant 4.2). Ondanks dat sprake is van substantiële deregulering, behoudt de gemeente de mogelijkheid om sturend op te treden.

5.2 Kapvergunningsplichtige bomen

In het kader van actief boombeheer is het bomenbestand van gemeente Velsen in 2011 geïnspecteerd door een externe boomdeskundige. Hierbij zijn de waardevolle en monumentale bomen in kaart gebracht. Om term waardevol zo concreet en meetbaar mogelijk te maken is van te voren een aantal randvoorwaarden geformuleerd waaraan een boom moet voldoen voor dat hij de status 'monumentaal' of 'waardevol' krijgt. Deze zijn in de volgende paragraaf weergegeven.



Valeriuslaan (Zeeweg) Driehuis

5.3 Selectiecriteria inventarisatie Waardevolle bomen en Monumentale bomen Velsen

Basisvoorwaarden

Waardevolle bomen

- De geschatte leeftijd is minimaal 50 jaar; deze regel geldt echter niet voor gedenkbomen of cultuurhistorisch waardevolle elementen;
- De boom mag niet in een onomkeerbare slechte conditie verkeren; volledig verval is niet binnen tien jaar te verwachten;
- De boom heeft een dusdanige beeldkwaliteit dat deze karakteristiek is voor de soort.

Monumentale bomen

- Idem, maar minimaal 80 jaar oud.

Specifieke voorwaarden

De boom dient tevens te voldoen aan ten minste één van onderstaande voorwaarden:

Ruimtelijke betekenis

1. Beeldbepalend
 - De boom is door zijn leeftijd en verschijning onvervangbaar voor het karakter van de omgeving,
 - De boom vormt een onderdeel van een geheel in tact zijnde boomgroep of uniforme laanbeplanting die een karakteristieke structuur in stad of landschap zichtbaar zou maken.
2. Zeldzaamheid
 - De boom is de dikste, oudste of hoogste in de gemeente, regio of provincie.

Monumentwaardigheid

3. Dendrologische waarde
 - De boom is voor Velsen van een zeldzame soort, variëteit of hoge leeftijdsklasse.
4. Cultuurhistorische waarde
 - De boom maakt deel uit van een monumentale omgeving of een cultuurhistorisch waardevol object,
 - *Markeringsboom*: geplant ter markering, zoals bijvoorbeeld grensbomen in het agrarisch gebied of bakenbomen langs de rivieren,
 - *Kruis- of kapelboom*: geplant naast een kapel of kruisbeeld om de locatie te benadrukken,
 - *Bijzondere vorm*: bijvoorbeeld kunstsnoevorm, aanplant of groei.
5. Gedenkboom
 - *Herdenkingsboom*: geplant ter gelegenheid van een belangrijke maatschappelijke gebeurtenis, bijvoorbeeld nationale boomplantdag, geboorte, huwelijk of kroning binnen het koningshuis.
6. Landelijk monument
 - De boom maakt onderdeel uit van het Landelijk register Monumentale Bomen van de Bomenstichting.

Ecologische betekenis

7. Natuurwaarde
 - De boom heeft een ecologische betekenis doordat er zeldzame planten of dieren in leven (belangrijke functie in het ecosysteem),
 - De boom vormt een belangrijke schakel in de ecologische structuur,
 - De boom heeft een bijzondere genetische waarde (inheems genenreservoir).

Educatieve betekenis

8. Educatie
 - Indien van belang voor scholing, onderwijsdoeleinden.

Overig

Onder andere op basis van de inspectie in 2011 blijven de volgende bomen en boomstructuren kapvergunningsplichtig:

9. Bomen op gemeentegrond en particuliere grond die de status 'monumentale boom' of 'waardevolle boom' hebben gekregen,
10. Bomen binnen door de gemeente aangewezen gebieden: 'aandachtgebied kleine landschapselementen',
11. Bomen binnen de grenzen van een rijksmonument,
12. Bijzondere bomen, zoals cultuurhistorische- en gedenkbomen,
13. Bomen in bospercelen en houtwallen, aandachtsgebied kleine landschapselementen.

Aandachtspunt is het kandelabereren of sterk snoeien van bomen met beschermde status. Kandelabereren van bomen is een ingrijpende vorm van snoei, waarbij de takken van een boom tot op de stam worden afgezaagd en de boom daardoor het uiterlijk krijgt van een "kandelaar". Alleen de eerste keer dat dit bij een boom plaatsvindt is kandelabereren, daarna wordt het aangemerkt als vormsnoei. Soms wil men de kapvergunningprocedure ontwijken en overlast van een waardevolle boom wegnemen door deze extreme snoei toe te passen. Gezien het feit dat kandelabereren een ingrijpend effect heeft op het ruimtelijke beeld wordt kandelabereren aangemerkt als vergunningsplichtige activiteit in het geval van een beschermde boom.

De bomen met een beschermde status zijn weergegeven op in de bijlage op de tekening. De beschermde gebieden zoals rijksmonumenten, historische linten en particuliere tuinen met bospercelen zijn weergegeven in het groenbeleidsplan Velsen 2008 staan op pag. 40. Bospercelen staan niet op een aparte tekening weergegeven.

De lijst met bomen die als waardevol of monumentaal benoemd zijn is opgesteld in 2011. Naar aanleiding van de inspraak en zienswijze is de lijst in de zomer van 2013 geactualiseerd. In de toekomst zal de lijst eens per vijf jaar bijgewerkt, aangevuld en geactualiseerd worden

5.4 Noodkap

In de huidige situatie kunnen bomen, indien zij een gevaar vormen voor de omgeving of verkeersdeelnemers, direct gekapt worden zonder dat daarvoor de standaard kapvergunningprocedure hoeft te worden doorlopen. Deze situatie kan ontstaan bijvoorbeeld na een zware storm. Bomen kunnen dan deels ontworteld raken en zodanig scheef komen te staan dat ze elk moment om kunnen vallen. In een dergelijk geval moet dit wel gemeld worden aan het college waarna deze de kap wordt bekend gemaakt in een dag- of weekblad. Ook in de toekomst zal deze noodprocedure zo gehandhaafd blijven. Voor de bomen die kapvergunningsplichtig zijn betekent dit dat achteraf een kapvergunning moet worden verstrekt.

5.5 Niet op de bomenlijst geplaatste houtopstanden

Houtopstanden die niet op de bomenlijst voorkomen mogen zonder kapvergunning worden gekapt, bepalingen in overige wet- en regelgeving daargelaten, zoals de Boswet, de Flora- en faunawet en de Natuurbeschermingswet 1998. Deze logische consequentie van het nieuwe stelsel betekent overigens niet dat voor gemeentelijke houtopstanden het gezegde "u klaagt en wij zagen" van toepassing zal worden. Voor de afweging of gemeentelijke bomen waarover meldingen of klachten komen dan ook daadwerkelijk gezaagd zullen worden, zal een toetsing worden toegepast. Als deze toetsing leidt tot de conclusie "onevenredig grote overlast", zal eventueel de boom worden gekapt. Andere redenen voor het kappen van gemeentelijke houtopstanden die niet op de bomenlijst voorkomen kunnen zijn: conditie- of

stabiliteitsproblemen, normale onderhoudsmaatregelen als dunnen van een houtopstand. Ook reconstructie van het openbaar gebied of stedenbouwkundige ontwikkelingen kan leiden tot kap. Voorafgaand aan planvorming zal altijd een groeninventarisatie, een zogenaamde boom effect rapportage, worden uitgevoerd. Daarna wordt bepaald of de houtopstanden worden behouden of vervangen.

5.6 Informeren

De bomen liggen de meeste bewoners na aan het hart. De juridische bezwaarprocedure komt voor de kapvergunningvrije bomen te vervallen. Gemeente Velsen blijft voor alle bomen in de openbare buitenruimte een meldingsplicht houden. Als de gemeente bomen wil kappen, snoeien of verplanten, zullen inwoners op tijd door de gemeente worden geïnformeerd over de reden voor kap. Inwoners zullen dan de gelegenheid krijgen om op deze kapmelding te reageren. Voor de bomen met een beschermde status blijft de kapprocedure en de bijbehorende juridische bezwaarprocedure gehandhaafd, voor zowel de gemeentelijke als de particuliere bomen.

5.7 APV en kapvergunningsplichtige bomen

Een aantal bomen blijft kapvergunningsplichtig.

Naast dat de waardevolle en monumentale bomen, die op de lijst staan, een kapvergunning moeten hebben, is ook een aantal gebieden dat een beschermde status heeft. Voor de bomen in deze gebieden blijft dezelfde bepaling van kracht als dat nu in de APV staat.

5.8 Boete/sanctie

Indien geconstateerd wordt dat iemand zonder vergunning een vergunningsplichtige boom gekapt of ernstig beschadigd heeft, kan deze persoon een boete worden opgelegd. Deze boetebepaling wordt verder uitgewerkt in de vernieuwde APV.

Artikel 6:1 van de APV bevat de volgende strafbepaling:

Overtreding van het bij of krachtens deze verordening bepaalde en de op grond van artikel 1:4 daarbij gegeven voorschriften en beperkingen, wordt gestraft met hechtenis van ten hoogste drie maanden of geldboete van de tweede categorie.



Kerkesingel (Driehuizerkerkweg), Oud-Velsen

6. Beleidsvoorstellen

Voor het vaststellen van de nieuwe kapprocedure moet een aantal stappen worden gezet voordat deze van kracht zal zijn. Dit hoofdstuk behandelt de beleidsvoorstellen om de visie te concretiseren;

6.1 Vaststellen lijst 'Monumentale bomen en Waardevolle bomen Velsen'

Bij het in kaart brengen van de beschermingswaardige bomen binnen de gemeente zijn tevens de bomen op particulier terrein in beeld gebracht. Deze particulieren zijn geïnformeerd over het voornemen van de gemeente om hun boom op te nemen in de conceptlijst 'Monumentale of Waardevolle bomen Velsen'. De bewoners krijgen dan de gelegenheid om een zienswijze in te dienen tegen dit voornemen. De gemeente zal dan met een gemotiveerd antwoord op de zienswijze geven. Indien de bewoners geen bezwaar maken zullen de bomen worden opgenomen in de door B&W definitief vast te stellen lijst.

Om te komen tot een wijziging van de kapprocedure zal de lijst met alle bomen die worden aangemerkt als beschermingswaardig moeten worden vastgesteld door het college en de tekening waarop de gebieden waarvoor gebiedsbescherming geldt zijn aangegeven. Na vaststelling van lijst en tekening kan het nieuwe kapbeleid nog niet direct in werking treden. Hiervoor wordt eerst de tekst in de APV gewijzigd. De bomen zullen in een digitaal beheersysteem worden opgenomen en weergegeven zodat alle partijen inzicht hebben in waar welke beschermde bomen staan en welke zones beschermd zijn middels gebiedsbescherming.

6.2 Wijziging tekst APV voor kapvergunningen

Nadat de lijst en de tekening zijn vastgesteld moet de tekst in de APV aangepast op het nieuw te voeren kapbeleid. De nieuwe omgevingsvergunning (WABO) zelf bevat geen regels omtrent de weigeringgronden, intrekkinggronden, aanwijzingen van adviserende instanties of een schadevergoedingsregeling. Deze onderwerpen worden via de APV geregeld. Alleen de procedurevoorschriften, regels over vergunningverlening en handhaving, worden in de WABO geregeld en de indieningvereisten ten aanzien van activiteiten. Nadat de APV is gewijzigd en de gewijzigde tekst is vastgesteld door de gemeenteraad kan de nieuwe kapvergunningsprocedure in werking treden.



Station Santpoort-Zuid

7. Overige zaken

Daarnaast zijn er nog enkele zaken die verband houden met het kapbeleid en beheer van bomen in het algemeen.

7.1 Grens bebouwde kom Boswet

Binnen de bebouwde kom grens is de Boswet niet van kracht en geldt uitsluitend de APV. Buiten de bebouwde kom grens gelden zowel de Boswet als APV waarbij de Boswet de bovenliggende wetgeving is. Bomen, die de Boswet niet 'beschermd', vallen dan onder de APV. De Boswet wijzigt niet ten aanzien van de WABO.

De vastgestelde lijst ' Monumentale en waardevolle bomen Velsen' geldt ook voor de particuliere bomen in het buitengebied. Komen de bomen op deze lijst voor, dan moet hiervoor bij de gemeente een kapvergunning worden aangevraagd. Bomen in het buitengebied kunnen ook onder de Boswet vallen, wanneer zij onderdeel zijn van:

- bossen en houtsingels met een oppervlakte groter dan **10 are** die gelegen zijn buiten de Bebouwde Kom, rijbeplanting van meer dan **20 bomen** die gesitueerd is buiten de Bebouwde Kom Boswet.

De Boswet is **niet** van toepassing op:

- erven en tuinen;
- eenrijige geschoren meidoornhagen, als deze als zodanig zijn aangelegd en beheerd;
- wegbeplantingen en eenrijige beplantingen van populier of wilg, op of langs landbouwgronden en langs wegen, beide voorzover bestaande uit niet-geknotte populieren of wilgen;
- Italiaanse populier, linde, paardekastanje en treurwilg;
- vruchtbomen;
- windschermen langs boomgaarden;
- kerstsparran niet ouder dan twaalf jaar, geteeld op daarvoor bestemde terreinen;
- kweekgoed.

In het buitengebied van gemeente Velsen bevindt zich een aantal kenmerkende landschapselementen zoals houtsingels en knotbomen. Deze landschapselementen zijn zeer waardevol voor het karakter van het landschap en moeten zoveel mogelijk beschermd worden.

Zie ook: <http://www.noord-holland.nl/web/Themas/Natuur-landschap-en-recreatie/Bescherming-door-wetgeving/Boswet.htm>

Als aanvulling op de Boswet en de lijst met waardevolle en monumentale bomen zijn de volgende richtlijnen opgezet. Er moet bij de gemeente ook een kapvergunning worden aangevraagd voor landschappelijke beplantingen in de 'Aandachtsgebieden'. Deze zijn weergegeven in bijlage 3. Hieronder vallen ook:

- Knotbomen (m.n. knotwilgen, knot-essen en knot-elzen);
- Houtsingels; lijnvormig elementen met een relatief grote randlengte die zowel uit struiken en bomen zijn opgebouwd.
- Vrijgroeïende hagen (m.n. mei- en sleedoornhagen)

7.2. Flora-/Faunawet

Bij kapvergunningen moet altijd rekening worden gehouden met de flora- en fauna-wetgeving. Dit speelt indien een boom een waardevol biotoop is voor beschermde

diersoorten (bijv. hollenbroeders vleermuizen/uilen). Verder moet bij vogelnesten met het kappen worden gewacht, totdat de jonge vogels het nest hebben verlaten. De gemeente werkt bij onderhoudswerkzaamheden volgens de vastgestelde gedragscode Flora en Faunawet.

Zie ook: <http://www.hetInvloket.nl/onderwerpen/vergunning-en-ontheffing/dossiers/dossier/flora-en-faunawet-ruimtelijke-ingrepen>

7.3 Wettelijke zorgplicht

Boomeigenaren moeten zich houden aan de wettelijke zorgplicht: de zorg voor een veilig boombestand. Een deel van de zorgplicht betreft een visuele beoordeling. Deze beoordeling moet worden geregistreerd en gesignaleerde knelpunten moeten worden opgelost. Frequentie van beoordelen is onder andere afhankelijk van de kwaliteit van de boom, de leeftijd en de standplaats. Zo nodig moet nader onderzoek worden gedaan, als er indicaties zijn voor ziekten of gebreken. Een juiste uitvoering van deze zorgplicht beschermt de eigenaar tegen eventuele claims die ontstaan bij schades of ongelukken. Op dit moment werkt de gemeente met een periodieke VTA (visual tree assessment) als controlesysteem aan deze verplichting.

7.4 Actualisering lijst Monumentale bomen en Waardevolle bomen

In de loop der tijd zullen bomen op natuurlijke manier verdwijnen, bijvoorbeeld door afsterven en ziekte en doordat maatschappelijke ontwikkelingen toch vereisen dat een boom moet verdwijnen.

Andere bomen zullen in ouderdom toenemen en deze kunnen zoveel waarde krijgen dat ze in de lijst moeten worden opgenomen. Met een interval van vijf jaar zal de lijst 'Monumentale waardevolle bomen Velsen' worden herzien en opnieuw worden vastgesteld door het college.



Molenstraat, Santpoort

Colofon: *Gebruik oude ansichtkaarten met instemming van postcardsfrom.nl. Overige rechthebbenden kunnen contact opnemen met gemeente Velsen*

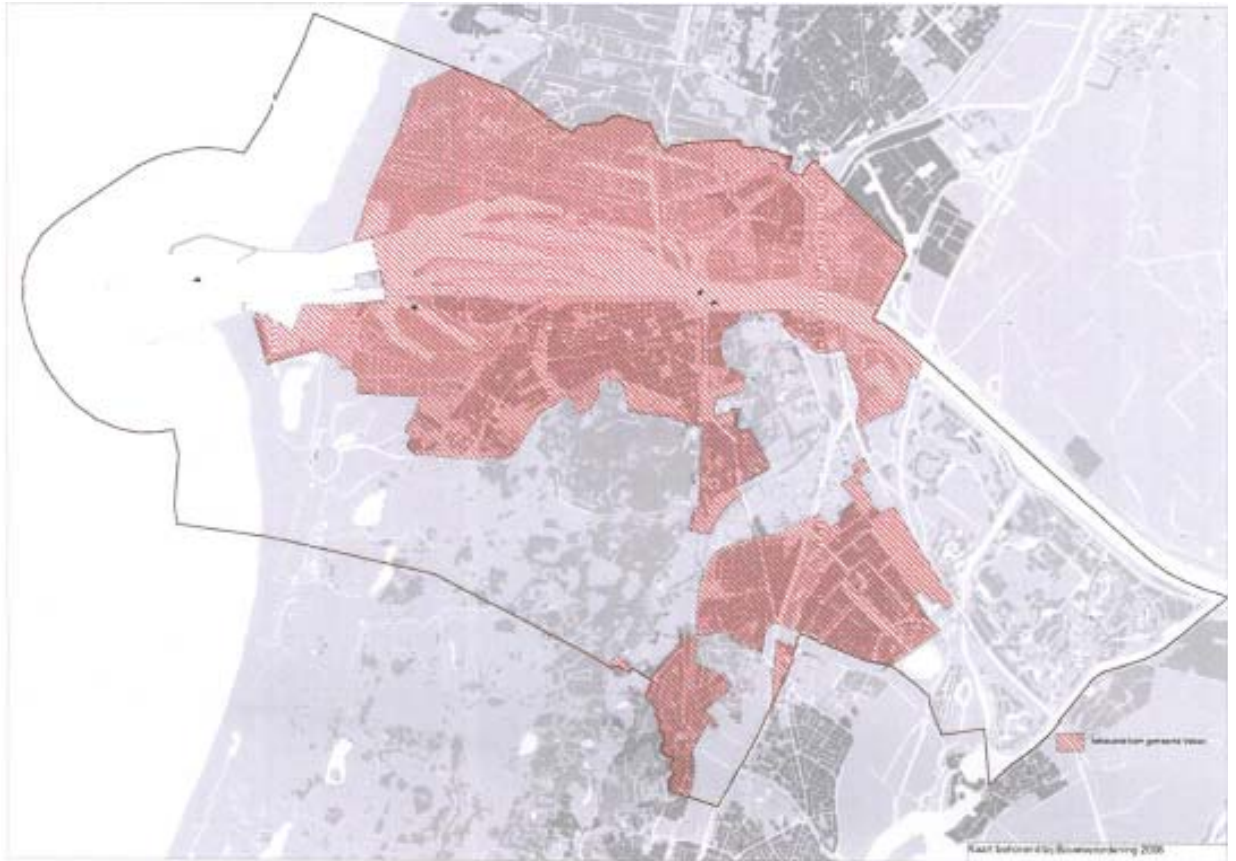

*Colofon: kaart van gemeente Velsen met in het rood de bebouwde kom van Velsen.
Buiten de bebouwde kom is de boswet van toepassing.*

BIJLAGE 1

Overzicht kapvergunningen					
		Monumentale bomen	Waardevolle bomen	Bomen in groenstructuren (ook: groene wijk of landschap)	Vergunningvrije bomen
Inspanningsniveau	Gemeentelijke bomen	Maximale inspanning gericht op veiligheid en behoud van de boom.	Grote inspanning gericht op veiligheid en behoud van de boom.	Normaal boombeheer: Inspanning gericht op veiligheid en behoud van de groenstructuur.	Normaal boombeheer: Inspanning gericht op veiligheid en behoud van de boom.
Kapvergunning	Gemeentelijke bomen	Alleen in geval van gevaar of uitzonderlijk maatschappelijk belang.	Alleen in geval van gevaar of groot maatschappelijk belang.	Alleen in geval van gevaar of maatschappelijk belang.	Geen kapvergunning nodig, maar wel meldingsplicht aan betrokkenen.
	Particuliere bomen	Alleen in geval van gevaar of uitzonderlijk maatschappelijk belang.	Alleen in geval van gevaar of groot maatschappelijk belang.	Alleen in geval van gevaar of maatschappelijk belang.	Geen kapvergunning nodig.
Herplant of compensatie	Gemeentelijke bomen	Boom vervangen.	Boom vervangen.	Herstel groenbeeld.	Compensatie binnen gemeente, als dit vanuit het bestemmingsplan is aangegeven.
	Particuliere bomen	Boom vervangen	Boom compenseren	Boom compenseren	Geen herplantplicht
Beoordeling bij ontwikkeling- of herinrichtingsplannen.		Boom gaat boven plan.	Duurzaam behoud van de boom.	Duurzaam behoud van de groenstructuur, plan afstemmen.	Duurzaam behoud gewenst.
Planbeoordeling		Boom effect rapportage	Boom effect rapportage	Boom effect rapportage	Boom effect rapportage

BIJLAGE 2a

Lijst

'monumentale en waardevolle bomen van particulieren en van gemeente Velsen'

Monumentale- en waardevolle bomen in de Gemeente Velsen

monumentalebomen@velsen.nl

woensdag 31 oktober 2012

Boomnummer **Straatnaam** **Latijnse naam** **Nederlands naam**

Particulier

Waardevol

IJmuiden Noord (Particulier Waardevol)

5802	HOMBURGSTRAAT	Ulmus hollandica 'Commelin'	Iep spp.
5801	HOMBURGSTRAAT	Ulmus hollandica 'Commelin'	Iep spp.
18381	MOERBERGPLANTSOEN	Ulmus hollandica 'Vegeta'	Huntingdon iep
18385	MOERBERGPLANTSOEN	Ulmus hollandica 'Vegeta'	Huntingdon iep
18386	MOERBERGPLANTSOEN	Ulmus hollandica 'Vegeta'	Huntingdon iep
18387	MOERBERGPLANTSOEN	Ulmus hollandica 'Vegeta'	Huntingdon iep
18384	MOERBERGPLANTSOEN	Ulmus hollandica 'Vegeta'	Huntingdon iep
18383	MOERBERGPLANTSOEN	Ulmus hollandica 'Vegeta'	Huntingdon iep
18352	P VERMEULENSTRAAT	Ulmus hollandica 'Vegeta'	Huntingdon iep
18348	PLEIN 1945	Pinus nigra	Zwarte den
18361	VAN WASSENAERSTRAAT	Quercus robur	Zomereik

IJmuiden West (Particulier Waardevol)

18416	DE WETSTRAAT	Tilia cordata	Winterlinde
18415	DE WETSTRAAT	Tilia cordata	Winterlinde
18410	KANAALDIJK	Ulmus hollandica 'Belgica'	Hollandse iep
18412	KANAALDIJK	Ulmus hollandica 'Belgica'	Hollandse iep
18414	KANAALDIJK	Ulmus hollandica 'Belgica'	Hollandse iep
18422	KANAALDIJK	Ulmus hollandica 'Belgica'	Hollandse iep
18411	KANAALDIJK	Ulmus hollandica 'Belgica'	Hollandse iep
18420	KANAALDIJK	Ulmus minor	Veldiep
18421	KANAALDIJK	Ulmus minor	Veldiep
18419	KANAALDIJK	Ulmus minor	Veldiep
18418	KONINGIN EMMASTRAAT	Ulmus hollandica 'Belgica'	Hollandse iep

IJmuiden Zuid (Particulier Waardevol)

18334	BRINIOSTRAAT	Acer platanoides 'Rheitenbachii'	Noorse esdoorn spp.
-------	--------------	----------------------------------	---------------------

Boomnummer	Straatnaam	Latijnse naam	Nederlands naam
18339	BRINIOSTRAAT	Fraxinus excelsior 'Jaspidea'	Goudes
18333	BRINIOSTRAAT	Pterocarya fraxinifolia	Gewone vleugelnoot
18338	BRINIOSTRAAT	Quercus robur	Zomereik
18322	GROENEWEG	Acer pseudoplatanus 'Atropurpureum'	Gewone esdoorn spp.
18346	GROENEWEG	Pyrus	Peer
18344	KASTANJESTRAAT	Araucaria araucana	Slangenden, Apenboom
18392	KROMME MIJDRECHTSTRAAT	Crataegus monogyna	Eenstijlige meidoorn
18393	KROMME MIJDRECHTSTRAAT	Fagus sylvatica 'Purpurea Latifolia'	Rode beuk spp.
18363	LANGE NIEUWSTRAAT	Pyrus	Peer
18409	LEKSTRAAT	Crataegus monogyna	Eenstijlige meidoorn
18396	MAASSTRAAT	Prunus serrulata 'Kanzan'	Japane Sierkers
18343	PLATANENSTRAAT	Ulmus glabra 'Exoniensis'	Pluimiep
18407	SHELDESTRAAT	Quercus robur	Zomereik
18408	SHELDESTRAAT	Sorbus thuringiaca 'Fastigiata'	Bastaard meelbes
18443	SLINGERDUINLAAN	Fagus sylvatica 'Atropunicea'	Bruine beuk
18441	SLINGERDUINLAAN	Fagus sylvatica 'Atropunicea'	Bruine beuk
18365	VELSERDUINWEG	Sophora japonica	Honingboom
18362	VELSERDUINWEG	Tilia europaea	Hollandse Linde
18327	ZEEWEG	Pinus nigra	Zwarte den
18447	ZEEWEG	Pinus nigra	Zwarte den
18328	ZEEWEG	Pinus sylvestris	Grove den
18326	ZEEWEG	Quercus robur	Zomereik
18445	ZEEWEG	Quercus robur	Zomereik
18325	ZEEWEG	Quercus robur	Zomereik
18329	ZEEWEG	Quercus robur	Zomereik
18330	ZEEWEG	Quercus robur	Zomereik
18324	ZEEWEG	Quercus robur	Zomereik
18331	ZEEWEG	Quercus robur	Zomereik
18366	ZEEWEG	Tilia cordata	Winterlinde
18367	ZEEWEG	Tilia europaea 'Euchlora'	Krimlinde
18369	ZEEWEG	Tilia platyphyllos	Zomerlinde
18368	ZEEWEG	Tilia platyphyllos	Zomerlinde

Santpoort Noord (Particulier Waardevol)

18714	ANTILLENSTRAAT	Gleditsia triacanthos	Valse Chrisusdoorn
-------	----------------	-----------------------	--------------------

Boomnummer	Straatnaam	Latijnse naam	Nederlands naam
18589	BIALLOSTERSKILAAN	Pinus nigra	Zwarte den
18588	BIALLOSTERSKILAAN	Quercus robur	Zomereik
18710	BURGEMEESTER ENSCHEDELN	Acer pseudoplatanus	Gewone esdoorn
18680	BURGEMEESTER ENSCHEDELN	Acer pseudoplatanus	Gewone esdoorn
18679	BURGEMEESTER ENSCHEDELN	Acer pseudoplatanus 'Atropurpureum'	Gewone esdoorn spp.
18685	BURGEMEESTER ENSCHEDELN	Fagus sylvatica	Gewone beuk
18675	BURGEMEESTER ENSCHEDELN	Fagus sylvatica	Gewone beuk
18709	BURGEMEESTER ENSCHEDELN	Fagus sylvatica 'Atropunicea'	Bruine beuk
18678	BURGEMEESTER ENSCHEDELN	Fraxinus excelsior	Gewone es
18681	BURGEMEESTER ENSCHEDELN	Quercus robur	Zomereik
18684	BURGEMEESTER ENSCHEDELN	Quercus robur	Zomereik
18695	BURGEMEESTER ENSCHEDELN	Quercus robur	Zomereik
18689	BURGEMEESTER ENSCHEDELN	Quercus robur	Zomereik
18699	BURGEMEESTER ENSCHEDELN	Quercus robur	Zomereik
18677	BURGEMEESTER ENSCHEDELN	Quercus robur	Zomereik
18697	BURGEMEESTER ENSCHEDELN	Quercus robur	Zomereik
18693	BURGEMEESTER ENSCHEDELN	Quercus robur	Zomereik
18698	BURGEMEESTER ENSCHEDELN	Quercus robur	Zomereik
18708	BURGEMEESTER ENSCHEDELN	Quercus robur	Zomereik
18683	BURGEMEESTER ENSCHEDELN	Quercus robur	Zomereik
18692	BURGEMEESTER ENSCHEDELN	Quercus robur	Zomereik
18686	BURGEMEESTER ENSCHEDELN	Quercus robur	Zomereik
18687	BURGEMEESTER ENSCHEDELN	Quercus robur	Zomereik
18688	BURGEMEESTER ENSCHEDELN	Quercus robur	Zomereik
18696	BURGEMEESTER ENSCHEDELN	Quercus robur	Zomereik
18700	BURGEMEESTER ENSCHEDELN	Quercus robur	Zomereik
18742	DUIN- EN KRUIDBERGERWEG	Fagus sylvatica 'Pendula'	Groene treurbeuk
18743	DUIN- EN KRUIDBERGERWEG	Thuja plicata	Reuzenlevensboom
18631	FRANS NETSCHERLAAN	Fagus sylvatica	Gewone beuk
18632	FRANS NETSCHERLAAN	Fagus sylvatica	Gewone beuk
18633	FRANS NETSCHERLAAN	Fagus sylvatica	Gewone beuk
18635	FRANS NETSCHERLAAN	Pinus nigra	Zwarte den
18630	FRANS NETSCHERLAAN	Platanus x hispanica	Gewone plataan
18665	HOOFDSTRAAT	Acer pseudoplatanus 'Leopoldii'	Gewone esdoorn spp.
19182	HOOFDSTRAAT	Aesculus hippocastanum	Witte Paardenkastanje

Boomnummer	Straatnaam	Latijnse naam	Nederlands naam
18666	HOOFDSTRAAT	Magnolia	Magnolia
18713	HOOFDSTRAAT	Pinus nigra	Zwarte den
18728	HOOFDSTRAAT	Pinus nigra	Zwarte den
18727	HOOFDSTRAAT	Pinus nigra	Zwarte den
18656	HOOFDSTRAAT	Pinus nigra	Zwarte den
18667	HOOFDSTRAAT	Quercus robur	Zomereik
18673	HOOFDSTRAAT	Quercus robur	Zomereik
18671	HOOFDSTRAAT	Quercus robur	Zomereik
18670	HOOFDSTRAAT	Quercus robur	Zomereik
18674	HOOFDSTRAAT	Quercus robur	Zomereik
18672	HOOFDSTRAAT	Quercus robur	Zomereik
18661	HOOFDSTRAAT	Taxus baccata	Gewone taxus
18660	HOOFDSTRAAT	Taxus baccata	Gewone taxus
18657	HOOFDSTRAAT	Taxus baccata	Gewone taxus
18723	HOOFDSTRAAT	Tilia europaea 'Zwarte Linde'	Hollandse linde spp.
18722	HOOFDSTRAAT	Tilia europaea 'Zwarte Linde'	Hollandse linde spp.
18590	KERKERINKLAAN	Quercus robur	Zomereik
18622	KERKWEG	Ailanthus altissima	Hemelboom
18592	KRUIDBERGERWEG	Quercus robur	Zomereik
18591	KRUIDBERGERWEG	Quercus robur	Zomereik
18594	KRUIDBERGERWEG	Quercus robur	Zomereik
18593	KRUIDBERGERWEG	Quercus robur	Zomereik
18595	KRUIDBERGERWEG	Tilia europaea 'Zwarte Linde'	Hollandse linde spp.
18715	MAROWIJNESTRAAT	Pinus nigra	Zwarte den
18702	MIDDENDUINERWEG	Quercus robur	Zomereik
18638	MIDDENDUINERWEG	Quercus robur	Zomereik
18645	MIDDENDUINERWEG	Quercus robur	Zomereik
18639	MIDDENDUINERWEG	Quercus robur	Zomereik
18641	MIDDENDUINERWEG	Quercus robur	Zomereik
18642	MIDDENDUINERWEG	Quercus robur	Zomereik
18640	MIDDENDUINERWEG	Quercus robur	Zomereik
18643	MIDDENDUINERWEG	Quercus robur	Zomereik
18636	MIDDENDUINERWEG	Quercus robur	Zomereik
18646	MIDDENDUINERWEG	Quercus robur	Zomereik
18644	MIDDENDUINERWEG	Quercus robur	Zomereik

Boomnummer	Straatnaam	Latijnse naam	Nederlands naam
18637	MIDDENDUINERWEG	Quercus robur	Zomereik
18648	MIDDENDUINERWEG	Quercus robur	Zomereik
18647	MIDDENDUINERWEG	Quercus robur	Zomereik
18649	MIDDENDUINERWEG	Quercus robur	Zomereik
18626	MOLENVELTLAAN	Pinus nigra	Zwarte den
18625	MOLENVELTLAAN	Pinus nigra	Zwarte den
18711	PASTORIEWEG	Quercus robur	Zomereik
18627	SCHIPBROEKENWEG	Pinus sylvestris	Grove den
18624	TERRASWEG	Fagus sylvatica 'Pendula'	Groene treurbeuk
18628	TERRASWEG	Pinus nigra	Zwarte den
18618	TULPENSTRAAT	Quercus robur	Zomereik
18617	VALCKENHOEFLAAN	Quercus robur	Zomereik
18726	VELSERBROEKSTRAAT	Fagus sylvatica 'Atropunicea'	Bruine beuk
18704	VELSERENDERLAAN	Pinus nigra	Zwarte den
18655	VLUGTHOVENSTRAAT	Betula pubescens	Zachte berk
18620	VOORPLAATS	Tilia europaea 'Zwarte Linde'	Hollandse linde spp.
18621	VOORPLAATS	Tilia europaea 'Zwarte Linde'	Hollandse linde spp.
18634	WULVERDERLAAN	Acer pseudoplatanus	Gewone esdoorn
18993	WUSTELAAN	Acer campestre	Veldesdoorn
19001	WUSTELAAN	Tilia europaea	Hollandse Linde
19002	WUSTELAAN	Tilia europaea	Hollandse Linde

Santpoort Zuid (Particulier Waardevol)

18770	ANNA VAN BURENLAAN	Pinus nigra	Zwarte den
18771	ANNA VAN BURENLAAN	Pinus nigra	Zwarte den
18773	ANNA VAN SAKSENLAAN	Fagus sylvatica	Gewone beuk
18776	ANNA VAN SAKSENLAAN	Fagus sylvatica 'Atropunicea'	Bruine beuk
18777	ANNA VAN SAKSENLAAN	Tilia europaea	Hollandse Linde
18805	BLOEMENDAALSESTRAATWEG	Aesculus hippocastanum	Witte Paardenkastanje
18816	BLOEMENDAALSESTRAATWEG	Betula pendula	Ruwe berk
18813	BLOEMENDAALSESTRAATWEG	Fraxinus excelsior	Gewone es
18811	BLOEMENDAALSESTRAATWEG	Pinus nigra	Zwarte den
18812	BLOEMENDAALSESTRAATWEG	Pinus nigra	Zwarte den
18815	BLOEMENDAALSESTRAATWEG	Pinus sylvestris	Grove den
18782	BREDEROODSEWEG	Aesculus hippocastanum	Witte Paardenkastanje

Boomnummer	Straatnaam	Latijnse naam	Nederlands naam
18784	BREDEROODSEWEG	Aesculus hippocastanum	Witte Paardenkastanje
18783	BREDEROODSEWEG	Aesculus hippocastanum	Witte Paardenkastanje
18756	BREDEROODSEWEG	Ulmus glabra	Ruwe iep
18755	BREDEROODSEWEG	Ulmus hollandica	Iep sp.
18778	CHARLOTTE DE BOURBONLAAN	Fagus sylvatica 'Atropunicea'	Bruine beuk
18905	CLARIONLAAN	Pinus nigra	Zwarte den
18928	CLARIONLAAN	Pinus nigra	Zwarte den
18910	CLARIONLAAN	Pinus nigra	Zwarte den
18904	CLARIONLAAN	Pinus nigra	Zwarte den
18906	CLARIONLAAN	Pinus nigra	Zwarte den
18908	CLARIONLAAN	Pinus nigra	Zwarte den
18926	CLARIONLAAN	Pinus nigra	Zwarte den
18923	CLARIONLAAN	Pinus nigra	Zwarte den
18927	CLARIONLAAN	Pinus nigra	Zwarte den
18911	CLARIONLAAN	Pinus nigra	Zwarte den
18889	CLARIONLAAN	Quercus robur	Zomereik
18899	CLARIONLAAN	Quercus robur	Zomereik
18894	CLARIONLAAN	Quercus robur	Zomereik
18912	CLARIONLAAN	Quercus robur	Zomereik
18893	CLARIONLAAN	Quercus robur	Zomereik
18895	CLARIONLAAN	Quercus robur	Zomereik
18892	CLARIONLAAN	Quercus robur	Zomereik
18890	CLARIONLAAN	Quercus robur	Zomereik
18891	CLARIONLAAN	Quercus robur	Zomereik
18898	CLARIONLAAN	Quercus robur	Zomereik
18915	CLARIONLAAN	Quercus robur	Zomereik
18922	CLARIONLAAN	Quercus robur	Zomereik
18884	CLARIONLAAN	Quercus robur	Zomereik
18916	CLARIONLAAN	Quercus robur	Zomereik
18913	CLARIONLAAN	Quercus robur	Zomereik
18896	CLARIONLAAN	Quercus robur	Zomereik
18883	CLARIONLAAN	Quercus robur	Zomereik
18897	CLARIONLAAN	Quercus robur	Zomereik
18807	DUINLUSTPARKWEG	Corylus colurna	Boomhazelaar
18808	DUINLUSTPARKWEG	Tilia cordata	Winterlinde

Boomnummer	Straatnaam	Latijnse naam	Nederlands naam
18749	DUINWEG OF DUIVELSLAAN	Tilia americana	Amerikaanse linde
18753	DUINWEG OF DUIVELSLAAN	Tilia europaea 'Zwarte Linde'	Hollandse linde spp.
18754	DUINWEG OF DUIVELSLAAN	Tilia europaea 'Zwarte Linde'	Hollandse linde spp.
18752	DUINWEG OF DUIVELSLAAN	Tilia europaea 'Zwarte Linde'	Hollandse linde spp.
18853	HARDDRAVERSLAAN	Catalpa bignonioides	Trompetboom
18953	HARDDRAVERSLAAN	Fagus sylvatica	Gewone beuk
18952	HARDDRAVERSLAAN	Fagus sylvatica	Gewone beuk
18951	HARDDRAVERSLAAN	Fagus sylvatica	Gewone beuk
18954	HARDDRAVERSLAAN	Fagus sylvatica	Gewone beuk
18919	HARDDRAVERSLAAN	Pinus nigra	Zwarte den
19008	HARDDRAVERSLAAN	Pinus nigra	Zwarte den
19009	HARDDRAVERSLAAN	Pinus nigra	Zwarte den
18921	HARDDRAVERSLAAN	Pinus nigra	Zwarte den
18920	HARDDRAVERSLAAN	Pinus sylvestris	Grove den
18856	HARDDRAVERSLAAN	Quercus robur	Zomereik
18855	HARDDRAVERSLAAN	Quercus robur	Zomereik
18865	HARDDRAVERSLAAN	Quercus robur	Zomereik
18857	HARDDRAVERSLAAN	Quercus robur	Zomereik
18863	HARDDRAVERSLAAN	Quercus robur	Zomereik
18860	HARDDRAVERSLAAN	Quercus robur	Zomereik
18864	HARDDRAVERSLAAN	Quercus robur	Zomereik
18858	HARDDRAVERSLAAN	Quercus robur	Zomereik
18862	HARDDRAVERSLAAN	Quercus robur	Zomereik
18859	HARDDRAVERSLAAN	Quercus robur	Zomereik
18868	HARDDRAVERSLAAN	Quercus robur	Zomereik
18918	HARDDRAVERSLAAN	Quercus robur	Zomereik
18867	HARDDRAVERSLAAN	Quercus robur	Zomereik
18917	HARDDRAVERSLAAN	Quercus robur	Zomereik
18854	HARDDRAVERSLAAN	Quercus robur	Zomereik
18861	HARDDRAVERSLAAN	Quercus robur	Zomereik
18866	HARDDRAVERSLAAN	Quercus robur	Zomereik
19007	HARDDRAVERSLAAN	Quercus robur	Zomereik
19005	HARDDRAVERSLAAN	Quercus robur	Zomereik
19006	HARDDRAVERSLAAN	Quercus robur	Zomereik
18944	JAGTLUSTLAAN	Fagus sylvatica	Gewone beuk

Boomnummer	Straatnaam	Latijnse naam	Nederlands naam
18935	JAGTLUSTLAAN	Pinus nigra	Zwarte den
18933	JAGTLUSTLAAN	Pinus nigra	Zwarte den
18941	JAGTLUSTLAAN	Pinus nigra	Zwarte den
18934	JAGTLUSTLAAN	Pinus nigra	Zwarte den
18943	JAGTLUSTLAAN	Pinus nigra	Zwarte den
18942	JAGTLUSTLAAN	Pinus nigra	Zwarte den
18873	LAURILLARDLAAN	Pinus nigra	Zwarte den
18872	LAURILLARDLAAN	Pinus nigra	Zwarte den
18874	LAURILLARDLAAN	Pinus nigra	Zwarte den
18882	LAURILLARDLAAN	Pinus sylvestris	Grove den
18878	LAURILLARDLAAN	Quercus robur	Zomereik
18887	LAURILLARDLAAN	Quercus robur	Zomereik
18885	LAURILLARDLAAN	Quercus robur	Zomereik
18886	LAURILLARDLAAN	Quercus robur	Zomereik
18877	LAURILLARDLAAN	Quercus robur	Zomereik
18876	LAURILLARDLAAN	Quercus robur	Zomereik
18888	LAURILLARDLAAN	Quercus robur	Zomereik
18879	LAURILLARDLAAN	Quercus robur	Zomereik
18875	LAURILLARDLAAN	Thuja occidentalis	Westerse levensboom
18775	LOUISE DE COLIGNYLAAN	Cedrus deodara	Himalayaceder
18774	LOUISE DE COLIGNYLAAN	Pinus nigra	Zwarte den
18772	LOUISE DE COLIGNYLAAN	Pinus nigra	Zwarte den
18804	MELLONAHOF	Fagus sylvatica 'Atropunicea'	Rode beuk spp.
18936	PAPENBURGHLAAN	Cedrus libanii 'Glauca'	Libanon ceder
18937	PAPENBURGHLAAN	Pinus nigra	Zwarte den
18824	SCHOTERKERKPAD	Salix sepulcralis 'Chrysocoma'	Treurwilg
18818	VAN DALENLAAN	Acer platanoides	Noorse esdoorn
18821	VAN DALENLAAN	Carpinus betulus 'Fastigiata'	Haagbeuk spp.
18820	VAN DALENLAAN	Carpinus betulus 'Fastigiata'	Haagbeuk spp.
18822	VAN DALENLAAN	Carpinus betulus 'Fastigiata'	Haagbeuk spp.
18871	VAN DALENLAAN	Fraxinus excelsior 'Allgold'	Gewone es spp.
18869	VAN DALENLAAN	Fraxinus excelsior 'Allgold'	Gewone es spp.
18870	VAN DALENLAAN	Fraxinus excelsior 'Allgold'	Gewone es spp.
18817	VAN DALENLAAN	Sorbus intermedia	Zweedse meelbes
18746	VINKENBAAN	Pinus sylvestris	Grove den

Boomnummer	Straatnaam	Latijnse naam	Nederlands naam
18748	VINKENBAAN	Quercus robur	Zomereik
18932	WIJNOLDY DANIELSLAAN	Betula pubescens	Zachte berk
18846	WIJNOLDY DANIELSLAAN	Pinus nigra	Zwarte den
18845	WIJNOLDY DANIELSLAAN	Pinus nigra	Zwarte den
18847	WIJNOLDY DANIELSLAAN	Pinus nigra	Zwarte den
18850	WIJNOLDY DANIELSLAAN	Quercus robur	Zomereik
18844	WIJNOLDY DANIELSLAAN	Quercus robur	Zomereik
18840	WIJNOLDY DANIELSLAAN	Quercus robur	Zomereik
18839	WIJNOLDY DANIELSLAAN	Quercus robur	Zomereik
18841	WIJNOLDY DANIELSLAAN	Quercus robur	Zomereik
18843	WIJNOLDY DANIELSLAAN	Quercus robur	Zomereik
18842	WIJNOLDY DANIELSLAAN	Quercus robur	Zomereik
19183	Willem de Zwijgerlaan	Fraxinus excelsior 'Westhofs Glorie'	
18797	WILLEM DE ZWIJGERLAAN	Pinus nigra	Zwarte den
18769	WILLEM DE ZWIJGERLAAN	Pinus nigra	Zwarte den
18796	WILLEM DE ZWIJGERLAAN	Pinus nigra	Zwarte den
18798	WILLEM DE ZWIJGERLAAN	Pinus nigra	Zwarte den
18779	WILLEM DE ZWIJGERLAAN	Populus nigra	Europeese zwarte populier
18829	WILLEM DE ZWIJGERLAAN	Ulmus hollandica 'Dampieri'	lep spp.
18828	WILLEM DE ZWIJGERLAAN	Ulmus hollandica 'Dampieri'	lep spp.
18972	WUSTELAAN	Aesculus hippocastanum	Witte paardenkastanje
18971	WUSTELAAN	Aesculus hippocastanum	Witte paardenkastanje
18832	WUSTELAAN	Aesculus hippocastanum	Witte Paardenkastanje
18987	WUSTELAAN	Fagus sylvatica	Gewone beuk
18977	WUSTELAAN	Fagus sylvatica 'Atropunicea'	Bruine beuk
18831	WUSTELAAN	Fagus sylvatica 'Atropunicea'	Bruine beuk
18833	WUSTELAAN	Fagus sylvatica 'Atropunicea'	Bruine beuk
18979	WUSTELAAN	Magnolia dawsoniana	Magnolia sp.
18978	WUSTELAAN	Pinus nigra	Zwarte den
18830	WUSTELAAN	Pinus nigra	Zwarte den
18988	WUSTELAAN	Pinus nigra	Zwarte den
18957	WUSTELAAN	Quercus robur	Zomereik
19181	WUSTELAAN	Quercus robur	Zomereik
18985	WUSTELAAN	Quercus robur	Zomereik
18983	WUSTELAAN	Quercus robur	Zomereik

Boomnummer	Straatnaam	Latijnse naam	Nederlands naam
18984	WUSTELAAN	Quercus robur	Zomereik
18955	WUSTELAAN	Quercus robur	Zomereik
18966	WUSTELAAN	Quercus robur	Zomereik
18956	WUSTELAAN	Quercus robur	Zomereik
18976	WUSTELAAN	Quercus robur	Zomereik
18834	WUSTELAAN	Quercus robur	Zomereik
18958	WUSTELAAN	Quercus robur	Zomereik
18835	WUSTELAAN	Quercus robur	Zomereik
18975	WUSTELAAN	Quercus robur	Zomereik
18974	WUSTELAAN	Quercus robur	Zomereik
18960	WUSTELAAN	Quercus robur	Zomereik
18965	WUSTELAAN	Quercus robur	Zomereik
18982	WUSTELAAN	Quercus robur	Zomereik
18881	WUSTELAAN	Quercus robur	Zomereik
18963	WUSTELAAN	Quercus robur	Zomereik
18959	WUSTELAAN	Quercus robur	Zomereik
18962	WUSTELAAN	Sequoia sempervierens	Sequoia
18980	WUSTELAAN	Taxus baccata 'Dovastonii'	Gewone taxus spp.
18973	WUSTELAAN	Taxus baccata 'Dovastonii'	Gewone taxus spp.
18970	WUSTELAAN	Tilia europaea	Hollandse Linde
18967	WUSTELAAN	Tilia tomentosa	Zilverlinde
18968	WUSTELAAN	Tilia tomentosa	Zilverlinde

Velsen Noord (Particulier Waardevol)

18190	BEECKSANGHLAAN	Aesculus carnea	Rode paardekastanje
18191	BEECKSANGHLAAN	Fagus sylvatica 'Atropunicea'	Bruine beuk
18267	DE RAETSTRAAT	Acer pseudoplatanus	Gewone esdoorn
18184	DE ZANDSTRAAT	Malus var. Atrosanquinea	Appel sp.
18251	DOELMANSTRAAT	Acer pseudoplatanus 'Erectum'	Gewone esdoorn spp.
18252	DOELMANSTRAAT	Prunus serrulata 'Kanzan'	Japanse Sierkers
18185	GILDENLAAN	Malus 'Profusion'	Appel spp.
18186	GROTE HOUT- OF KONINGSWG	Acer pseudoplatanus	Gewone esdoorn
18242	LADDERBEEKSTRAAT	Acer pseudoplatanus	Gewone esdoorn
18237	LADDERBEEKSTRAAT	Ulmus hollandica 'Groeneveld'	lep spp.
18239	LADDERBEEKSTRAAT	Ulmus hollandica 'Groeneveld'	lep spp.

Boomnummer	Straatnaam	Latijnse naam	Nederlands naam
18233	LADDERBEEKSTRAAT	Ulmus hollandica 'Groeneveld'	lep spp.
18238	LADDERBEEKSTRAAT	Ulmus hollandica 'Groeneveld'	lep spp.
18235	LADDERBEEKSTRAAT	Ulmus hollandica 'Groeneveld'	lep spp.
18222	LADDERBEEKSTRAAT	Ulmus hollandica 'Groeneveld'	lep spp.
18236	LADDERBEEKSTRAAT	Ulmus hollandica 'Groeneveld'	lep spp.
18225	LADDERBEEKSTRAAT	Ulmus hollandica 'Groeneveld'	lep spp.
18226	LADDERBEEKSTRAAT	Ulmus hollandica 'Groeneveld'	lep spp.
18234	LADDERBEEKSTRAAT	Ulmus hollandica 'Groeneveld'	lep spp.
18232	LADDERBEEKSTRAAT	Ulmus hollandica 'Groeneveld'	lep spp.
18223	LADDERBEEKSTRAAT	Ulmus hollandica 'Groeneveld'	lep spp.
18240	LADDERBEEKSTRAAT	Ulmus hollandica 'Groeneveld'	lep spp.
18224	LADDERBEEKSTRAAT	Ulmus hollandica 'Groeneveld'	lep spp.
18255	STRATINGPLANTSOEN	Ulmus minor	Veldiep
18259	VAN KALKARSTRAAT	Malus sp.	Appel sp.
18261	VAN KALKARSTRAAT	Malus sp.	Appel sp.
18248	WIJKERSTRAATWEG	Castanea sativa	Tamme kastanje
18249	WIJKERSTRAATWEG	Fagus sylvatica 'Atropunicea'	Bruine beuk
18247	WIJKERSTRAATWEG	Pinus nigra	Zwarte den

Velsen Zuid en Driehuis (Particulier Waardevol)

18567	DA COSTALAAN	Quercus robur	Zomereik
18566	DA COSTALAAN	Quercus robur	Zomereik
18493	DE GENESTETLAAN	Aesculus hippocastanum	Witte Paardenkastanje
18534	DE GENESTETLAAN	Pinus nigra	Zwarte den
18535	DE GENESTETLAAN	Pinus nigra	Zwarte den
18278	DE SAVORNIN LOHMANLAAN	Aesculus hippocastanum	Witte Paardenkastanje
18279	DE SAVORNIN LOHMANLAAN	Aesculus hippocastanum	Witte Paardenkastanje
18289	DR KUYPERLAAN	Fagus sylvatica	Gewone beuk
18290	DR KUYPERLAAN	Fagus sylvatica	Gewone beuk
18288	DR KUYPERLAAN	Fagus sylvatica	Gewone beuk
18271	DR KUYPERLAAN	Olea europaea	Olijf
18293	DR KUYPERLAAN	Quercus robur	Zomereik
18277	DR KUYPERLAAN	Quercus robur	Zomereik
18291	DR KUYPERLAAN	Quercus robur	Zomereik
18292	DR KUYPERLAAN	Quercus robur	Zomereik

Boomnummer	Straatnaam	Latijnse naam	Nederlands naam
18274	DR KUYPERLAAN	Quercus robur	Zomereik
18270	DR KUYPERLAAN	Quercus robur	Zomereik
18275	DR KUYPERLAAN	Quercus robur	Zomereik
18273	DR KUYPERLAAN	Quercus robur	Zomereik
18276	DR KUYPERLAAN	Quercus robur	Zomereik
18515	DRIEHUIZERKERKWEG	Acer platanoides	Noorse esdoorn
18509	DRIEHUIZERKERKWEG	Aesculus hippocastanum	Witte Paardenkastanje
18517	DRIEHUIZERKERKWEG	Aesculus hippocastanum	Witte Paardenkastanje
18555	DRIEHUIZERKERKWEG	Carpinus betulus 'Fastigiata'	Haagbeuk
18554	DRIEHUIZERKERKWEG	Carpinus betulus 'Fastigiata'	Haagbeuk
18495	DRIEHUIZERKERKWEG	Cedrus libanii 'Glauca'	Libanon ceder
18564	DRIEHUIZERKERKWEG	Fagus sylvatica 'Atropunicea'	Bruine beuk
18562	DRIEHUIZERKERKWEG	Fagus sylvatica 'Atropunicea'	Bruine beuk
18510	DRIEHUIZERKERKWEG	Fagus sylvatica 'Atropunicea'	Bruine beuk
18485	DRIEHUIZERKERKWEG	Juglans regia	Gewone walnoot
18507	DRIEHUIZERKERKWEG	Malus domestica	Appel spp.
18556	DRIEHUIZERKERKWEG	Pinus nigra	Zwarte den
18514	DRIEHUIZERKERKWEG	Platanus x hispanica	Gewone plataan
18542	DRIEHUIZERKERKWEG	Quercus robur	Zomereik
18563	DRIEHUIZERKERKWEG	Quercus robur	Zomereik
18543	DRIEHUIZERKERKWEG	Quercus robur	Zomereik
18559	DRIEHUIZERKERKWEG	Tilia europaea	Hollandse Linde
19133	DRIEHUIZERKERKWEG	Tilia europaea 'Pallida'	Koningslinde
19156	DRIEHUIZERKERKWEG	Tilia europaea 'Pallida'	Koningslinde
19134	DRIEHUIZERKERKWEG	Tilia europaea 'Pallida'	Koningslinde
19152	DRIEHUIZERKERKWEG	Tilia europaea 'Pallida'	Koningslinde
19157	DRIEHUIZERKERKWEG	Tilia europaea 'Pallida'	Koningslinde
19162	DRIEHUIZERKERKWEG	Tilia europaea 'Pallida'	Koningslinde
19158	DRIEHUIZERKERKWEG	Tilia europaea 'Pallida'	Koningslinde
19160	DRIEHUIZERKERKWEG	Tilia europaea 'Pallida'	Koningslinde
19161	DRIEHUIZERKERKWEG	Tilia europaea 'Pallida'	Koningslinde
19159	DRIEHUIZERKERKWEG	Tilia europaea 'Pallida'	Koningslinde
19125	DRIEHUIZERKERKWEG	Tilia europaea 'Pallida'	Koningslinde
19164	DRIEHUIZERKERKWEG	Tilia europaea 'Pallida'	Koningslinde
19151	DRIEHUIZERKERKWEG	Tilia europaea 'Pallida'	Koningslinde

Boomnummer	Straatnaam	Latijnse naam	Nederlands naam
19137	DRIEHUIZERKERKWEG	Tilia europaea 'Pallida'	Koningslinde
19153	DRIEHUIZERKERKWEG	Tilia europaea 'Pallida'	Koningslinde
19139	DRIEHUIZERKERKWEG	Tilia europaea 'Pallida'	Koningslinde
19138	DRIEHUIZERKERKWEG	Tilia europaea 'Pallida'	Koningslinde
19128	DRIEHUIZERKERKWEG	Tilia europaea 'Pallida'	Koningslinde
19154	DRIEHUIZERKERKWEG	Tilia europaea 'Pallida'	Koningslinde
19124	DRIEHUIZERKERKWEG	Tilia europaea 'Pallida'	Koningslinde
19123	DRIEHUIZERKERKWEG	Tilia europaea 'Pallida'	Koningslinde
19155	DRIEHUIZERKERKWEG	Tilia europaea 'Pallida'	Koningslinde
19140	DRIEHUIZERKERKWEG	Tilia europaea 'Pallida'	Koningslinde
19148	DRIEHUIZERKERKWEG	Tilia europaea 'Pallida'	Koningslinde
19147	DRIEHUIZERKERKWEG	Tilia europaea 'Pallida'	Koningslinde
19150	DRIEHUIZERKERKWEG	Tilia europaea 'Pallida'	Koningslinde
19149	DRIEHUIZERKERKWEG	Tilia europaea 'Pallida'	Koningslinde
19146	DRIEHUIZERKERKWEG	Tilia europaea 'Pallida'	Koningslinde
19142	DRIEHUIZERKERKWEG	Tilia europaea 'Pallida'	Koningslinde
19141	DRIEHUIZERKERKWEG	Tilia europaea 'Pallida'	Koningslinde
19145	DRIEHUIZERKERKWEG	Tilia europaea 'Pallida'	Koningslinde
19144	DRIEHUIZERKERKWEG	Tilia europaea 'Pallida'	Koningslinde
19127	DRIEHUIZERKERKWEG	Tilia europaea 'Pallida'	Koningslinde
19135	DRIEHUIZERKERKWEG	Tilia europaea 'Pallida'	Koningslinde
19129	DRIEHUIZERKERKWEG	Tilia europaea 'Pallida'	Koningslinde
19130	DRIEHUIZERKERKWEG	Tilia europaea 'Pallida'	Koningslinde
19136	DRIEHUIZERKERKWEG	Tilia europaea 'Pallida'	Koningslinde
19126	DRIEHUIZERKERKWEG	Tilia europaea 'Pallida'	Koningslinde
19132	DRIEHUIZERKERKWEG	Tilia europaea 'Pallida'	Koningslinde
19131	DRIEHUIZERKERKWEG	Tilia europaea 'Pallida'	Koningslinde
18496	DRIEHUIZERKERKWEG	Tilia europaea 'Zwarte Linde'	Hollandse linde spp.
19072	DRIEHUIZERKERKWEG	Tilia europaea 'Zwarte Linde'	Hollandse linde spp.
18520	DRIEHUIZERKERKWEG	Tilia europaea 'Zwarte Linde'	Hollandse linde spp.
18526	DRIEHUIZERKERKWEG	Tilia europaea 'Zwarte Linde'	Hollandse linde spp.
18527	DRIEHUIZERKERKWEG	Tilia europaea 'Zwarte Linde'	Hollandse linde spp.
18528	DRIEHUIZERKERKWEG	Tilia europaea 'Zwarte Linde'	Hollandse linde spp.
18525	DRIEHUIZERKERKWEG	Tilia europaea 'Zwarte Linde'	Hollandse linde spp.
18523	DRIEHUIZERKERKWEG	Tilia europaea 'Zwarte Linde'	Hollandse linde spp.

Boomnummer	Straatnaam	Latijnse naam	Nederlands naam
18519	DRIEHUIZERKERKWEG	Tilia europaea 'Zwarte Linde'	Hollandse linde spp.
18522	DRIEHUIZERKERKWEG	Tilia europaea 'Zwarte Linde'	Hollandse linde spp.
18521	DRIEHUIZERKERKWEG	Tilia europaea 'Zwarte Linde'	Hollandse linde spp.
18524	DRIEHUIZERKERKWEG	Tilia europaea 'Zwarte Linde'	Hollandse linde spp.
18516	DRIEHUIZERKERKWEG	Tilia tomentosa	Zilverlinde
18301	GOEMAN BORGESIUSLAAN	Pinus nigra	Zwarte den
18573	HIERONYMUS VAN ALPHENLN	Juglans regia	Gewone walnoot
18491	HOFDIJKLAAN	Platanus x hispanica	Gewone plataan
18490	HOFDIJKLAAN	Tilia europaea	Hollandse Linde
18286	J KOSTELIJKLAAN	Fagus sylvatica	Gewone beuk
18272	J KOSTELIJKLAAN	Quercus robur	Zomereik
18460	KRIEMHILDESTRAAT	Acer pseudoplatanus	Gewone esdoorn
18472	KRIEMHILDESTRAAT	Fagus sylvatica	Gewone beuk
18461	KRIEMHILDESTRAAT	Fagus sylvatica	Gewone beuk
18473	KRIEMHILDESTRAAT	Fagus sylvatica	Gewone beuk
18471	KRIEMHILDESTRAAT	Fagus sylvatica	Gewone beuk
18459	KRIEMHILDESTRAAT	Fagus sylvatica	Gewone beuk
18456	KRIEMHILDESTRAAT	Fagus sylvatica 'Atropunicea'	Bruine beuk
18457	KRIEMHILDESTRAAT	Fagus sylvatica 'Atropunicea'	Bruine beuk
18469	KRIEMHILDESTRAAT	Tilia europaea 'Zwarte Linde'	Hollandse linde spp.
18470	KRIEMHILDESTRAAT	Tilia europaea 'Zwarte Linde'	Hollandse linde spp.
18577	LODEWIJK VAN DEYSSELLAAN	Acer saccharinum 'Pyramidale'	Zilveresdoorn spp.
18576	LODEWIJK VAN DEYSSELLAAN	Gleditsia triacanthos	Valse Christusdoorn
18578	LODEWIJK VAN DEYSSELLAAN	Quercus robur	Zomereik
18574	LODEWIJK VAN DEYSSELLAAN	Ulmus minor 'Sarniensis'	Monumentaaliep
18295	MINISTER LELYLAAN	Ulmus pumila	lep sp.
18298	MINISTER VAN HOUTENLAAN	Fagus sylvatica	Gewone beuk
18297	MINISTER VAN HOUTENLAAN	Fagus sylvatica	Gewone beuk
18296	MINISTER VAN HOUTENLAAN	Quercus frainetto	Hongaarse eik
18552	NICOLAAS BEETSLAAN	Aesculus hippocastanum	Witte Paardenkastanje
18551	NICOLAAS BEETSLAAN	Fagus sylvatica 'Atropunicea'	Bruine beuk
18553	NICOLAAS BEETSLAAN	Quercus robur	Zomereik
18546	NICOLAAS BEETSLAAN	Tilia europaea	Hollandse Linde
18549	NICOLAAS BEETSLAAN	Tilia europaea	Hollandse Linde
18550	NICOLAAS BEETSLAAN	Tilia europaea	Hollandse Linde

Boomnummer	Straatnaam	Latijnse naam	Nederlands naam
18433	RIJKSWEG	Pinus nigra	Zwarte den
18557	SCHAEPMANLAAN	Acer platanoides	Noorse esdoorn
18538	SPIEGHELLAAN	Fagus sylvatica 'Atropunicea'	Bruine beuk
18482	VALERIUSLAAN	Aesculus hippocastanum	Witte Paardenkastanje
18474	VALERIUSLAAN	Fagus sylvatica 'Atropunicea'	Bruine beuk
18476	VALERIUSLAAN	Pinus nigra	Zwarte den
18487	VALERIUSLAAN	Quercus robur	Zomereik
18488	VALERIUSLAAN	Taxus baccata	Gewone taxus
18477	VALERIUSLAAN	Tilia europaea	Hollandse Linde
18483	VALERIUSLAAN	Tilia europaea	Hollandse Linde
18319	VAN HOGENDORPLAAN	Fagus sylvatica	Gewone beuk
18284	VAN TUYLLWEG	Fagus sylvatica	Gewone beuk
18283	VAN TUYLLWEG	Fagus sylvatica	Gewone beuk
18313	VAN TUYLLWEG	Fagus sylvatica 'Atropunicea'	Bruine beuk
18315	VAN TUYLLWEG	Quercus robur	Zomereik
18280	VAN TUYLLWEG	Quercus robur	Zomereik
18314	VAN TUYLLWEG	Quercus robur	Zomereik
18294	VAN TUYLLWEG	Quercus robur	Zomereik
18281	VAN TUYLLWEG	Quercus robur	Zomereik
18312	VER LOREN VAN THEMAATLN	Pinus nigra	Zwarte den
18311	VER LOREN VAN THEMAATLN	Quercus robur	Zomereik
18321	VER LOREN VAN THEMAATLN	Tilia europaea 'Zwarte Linde'	Hollandse linde spp.
18489	WATERLOOLAAN	Fagus sylvatica 'Atropunicea'	Bruine beuk
18486	WATERLOOLAAN	Pinus nigra	Zwarte den
19166	WOLFF EN DEKENLAAN	Tilia europaea 'Pallida'	Koningslinde
19167	WOLFF EN DEKENLAAN	Tilia europaea 'Pallida'	Koningslinde
19165	WOLFF EN DEKENLAAN	Tilia europaea 'Pallida'	Koningslinde
19169	WOLFF EN DEKENLAAN	Tilia europaea 'Pallida'	Koningslinde
19171	WOLFF EN DEKENLAAN	Tilia europaea 'Pallida'	Koningslinde
19172	WOLFF EN DEKENLAAN	Tilia europaea 'Pallida'	Koningslinde
19173	WOLFF EN DEKENLAAN	Tilia europaea 'Pallida'	Koningslinde
19170	WOLFF EN DEKENLAAN	Tilia europaea 'Pallida'	Koningslinde
19168	WOLFF EN DEKENLAAN	Tilia europaea 'Pallida'	Koningslinde

Boomnummer Straatnaam

Latijnse naam

Nederlands naam

Monumentaal

IJmuiden Noord (Particulier Monumentaal)

18376	KENNEMERLAAN	Tilia europaea	Hollandse Linde
-------	--------------	----------------	-----------------

IJmuiden Zuid (Particulier Monumentaal)

18345	GROENEWEG	Acer pseudoplatanus	Gewone esdoorn
18404	HEERENDUINWEG	Aesculus hippocastanum	Witte Paardenkastanje
18405	HEERENDUINWEG	Fagus sylvatica	Gewone beuk
18323	KIEVITLAAN	Tilia europaea 'Zwarte Linde'	Hollandse linde spp.
18347	ZEEWEG	Platanus x hispanica	Gewone plataan
18446	ZEEWEG	Tilia europaea	Hollandse Linde

Santpoort Noord (Particulier Monumentaal)

18792	BERGWEG	Fagus sylvatica	Gewone beuk
18682	BURGEMEESTER ENSCHEDELN	Fagus sylvatica 'Atropunicea'	Bruine beuk
18701	BURGEMEESTER ENSCHEDELN	Quercus robur	Zomereik
18676	BURGEMEESTER ENSCHEDELN	Quercus robur	Zomereik
18690	BURGEMEESTER ENSCHEDELN	Quercus robur	Zomereik
18691	BURGEMEESTER ENSCHEDELN	Quercus robur	Zomereik
18741	DUIN- EN KRUIDBERGERWEG	Fagus sylvatica	Gewone beuk
18734	DUIN- EN KRUIDBERGERWEG	Fagus sylvatica	Gewone beuk
18736	DUIN- EN KRUIDBERGERWEG	Fagus sylvatica	Gewone beuk
18735	DUIN- EN KRUIDBERGERWEG	Fagus sylvatica	Gewone beuk
18733	DUIN- EN KRUIDBERGERWEG	Fagus sylvatica	Gewone beuk
18744	DUIN- EN KRUIDBERGERWEG	Quercus robur	Zomereik
18739	DUIN- EN KRUIDBERGERWEG	Quercus robur	Zomereik
18740	DUIN- EN KRUIDBERGERWEG	Quercus robur	Zomereik
18745	DUIN- EN KRUIDBERGERWEG	Quercus robur	Zomereik
18738	DUIN- EN KRUIDBERGERWEG	Quercus robur	Zomereik
18737	DUIN- EN KRUIDBERGERWEG	Tilia europaea	Hollandse Linde
18664	HOOFDSTRAAT	Acer pseudoplatanus 'Leopoldii'	Bergesdoorn spp.
18668	HOOFDSTRAAT	Fagus sylvatica 'Atropunicea'	Bruine beuk
18725	HOOFDSTRAAT	Fagus sylvatica 'Atropunicea'	Bruine beuk
18663	HOOFDSTRAAT	Pinus mugho	Bergden
18662	HOOFDSTRAAT	Quercus robur	Zomereik

Boomnummer	Straatnaam	Latijnse naam	Nederlands naam
18729	HOOFDSTRAAT	Taxus baccata	Gewone taxus
18724	HOOFDSTRAAT	Tilia europaea	Hollandse linde
18623	KERKWEG	Tilia europaea 'Zwarte Linde'	Hollandse linde spp.
18651	MIDDENDUINERWEG	Taxus baccata	Gewone taxus
18653	MIDDENDUINERWEG	Taxus baccata	Gewone taxus
18650	MIDDENDUINERWEG	Taxus baccata	Gewone taxus
18652	MIDDENDUINERWEG	Taxus baccata	Gewone taxus
18721	OVERBILDTWEG	Ilex aquifolia 'J.C.van Tol'	Gewone hulst
18720	OVERBILDTWEG	Ilex aquifolia 'J.C.van Tol'	Gewone hulst
18718	OVERBILDTWEG	Juglans regia	Walnoot
18996	SPAARNBERGLAAN	Fagus sylvatica	Gewone beuk
18994	SPAARNBERGLAAN	Quercus robur	Zomereik
18654	TERRASWEG	Quercus robur	Zomereik
18997	WUSTELAAN	Aesculus hippocastanum	Witte Paardenkastanje
19000	WUSTELAAN	Fagus sylvatica	Gewone beuk
18998	WUSTELAAN	Fagus sylvatica	Gewone beuk
18999	WUSTELAAN	Fagus sylvatica	Gewone beuk
18995	WUSTELAAN	Platanus x hispanica	Gewone plataan
19003	WUSTELAAN	Quercus robur	Zomereik

Santpoort Zuid (Particulier Monumentaal)

840	BLOEMENDAALSESTRAATWEG	Tilia europaea 'Pallida'	Koningslinde
18806	BRUNO KLAUWERSSTRAAT	Taxus baccata	Gewone taxus
18781	MIDDENDUINERWEG	Quercus robur	Zomereik
18819	VAN DALENLAAN	Fraxinus excelsior	Gewone es
18766	VELSERENDERLAAN	Aesculus hippocastanum	Witte Paardenkastanje
18764	VELSERENDERLAAN	Fraxinus excelsior	Gewone es
18758	VELSERENDERLAAN	Fraxinus excelsior	Gewone es
18759	VELSERENDERLAAN	Fraxinus excelsior	Gewone es
18760	VELSERENDERLAAN	Fraxinus excelsior	Gewone es
18762	VELSERENDERLAAN	Fraxinus excelsior	Gewone es
18763	VELSERENDERLAAN	Fraxinus excelsior	Gewone es
18765	VELSERENDERLAAN	Platanus x hispanica	Gewone plataan
18757	VELSERENDERLAAN	Platanus x hispanica	Gewone plataan
18768	VELSERENDERLAAN	Tilia europaea	Hollandse Linde

Boomnummer	Straatnaam	Latijnse naam	Nederlands naam
18789	VELSERENDERLAAN	Tilia europaea	Hollandse Linde
18790	VELSERENDERLAAN	Tilia europaea	Hollandse Linde
18791	VELSERENDERLAAN	Tilia europaea	Hollandse Linde
18788	VELSERENDERLAAN	Tilia europaea	Hollandse Linde
18767	VELSERENDERLAAN	Tilia europaea	Hollandse Linde
18786	VELSERENDERLAAN	Tilia europaea	Hollandse Linde
18785	VELSERENDERLAAN	Tilia europaea	Hollandse Linde
18761	VELSERENDERLAAN	Tilia europaea 'Zwarte Linde'	Gewone linde spp.
18848	WIJNOLDY DANIELSLAAN	Fagus sylvatica	Gewone beuk
18849	WIJNOLDY DANIELSLAAN	Fagus sylvatica	Gewone beuk
18838	WIJNOLDY DANIELSLAAN	Pinus nigra	Zwarte den
18986	WUSTELAAN	Fagus sylvatica	Gewone beuk
18961	WUSTELAAN	Quercus robur	Zomereik
18836	WUSTELAAN	Quercus robur	Zomereik
18964	WUSTELAAN	Quercus robur	Zomereik
18981	WUSTELAAN	Taxus baccata	Gewone taxus
18837	WUSTELAAN	Tilia europaea 'Pallida'	Koningslinde

Velsen Noord (Particulier Monumentaal)

18189	BEECKSANGHLAAN	Fagus sylvatica 'Atropunicea'	Bruine beuk
18188	BEECKSANGHLAAN	Fagus sylvatica 'Atropunicea'	Bruine beuk
18187	BEECKSANGHLAAN	Tilia europaea	Hollandse linde
18250	GROTE HOUT- OF KONINGSWG	Aesculus hippocastanum	Witte Paardenkastanje
18244	WIJKERSTRAATWEG	Fagus sylvatica 'Rotundifolia'	Beuk spp.
18246	WIJKERSTRAATWEG	Populus canadensis 'Serotina'	Canada populier spp.
18245	WIJKERSTRAATWEG	Ulmus minor	Veldiep

Velsen Zuid en Driehuis (Particulier Monumentaal)

18540	DE GENESTETLAAN	Fagus sylvatica 'Atropunicea'	Bruine beuk
18541	DE GENESTETLAAN	Tilia europaea	Hollandse linde
18287	DR KUYPERLAAN	Fagus sylvatica	Gewone beuk
19044	DRIEHUIZERKERKWEG	Aesculus hippocastanum	Witte Paardenkastanje
18518	DRIEHUIZERKERKWEG	Aesculus hippocastanum	Witte Paardenkastanje
18508	DRIEHUIZERKERKWEG	Fagus sylvatica 'Atropunicea'	Bruine beuk
18494	DRIEHUIZERKERKWEG	Fagus sylvatica 'Atropunicea'	Bruine beuk

Boomnummer	Straatnaam	Latijnse naam	Nederlands naam
18506	DRIEHUIZERKERKWEG	Fagus sylvatica 'Atropunicea'	Bruine beuk
18533	DRIEHUIZERKERKWEG	Quercus robur	Zomereik
19075	DRIEHUIZERKERKWEG	Tilia europaea 'Pallida'	Koningslinde
19116	DRIEHUIZERKERKWEG	Tilia europaea 'Pallida'	Koningslinde
19143	DRIEHUIZERKERKWEG	Tilia europaea 'Pallida'	Koningslinde
19120	DRIEHUIZERKERKWEG	Tilia europaea 'Pallida'	Koningslinde
19121	DRIEHUIZERKERKWEG	Tilia europaea 'Pallida'	Koningslinde
19122	DRIEHUIZERKERKWEG	Tilia europaea 'Pallida'	Koningslinde
19119	DRIEHUIZERKERKWEG	Tilia europaea 'Pallida'	Koningslinde
19118	DRIEHUIZERKERKWEG	Tilia europaea 'Pallida'	Koningslinde
19117	DRIEHUIZERKERKWEG	Tilia europaea 'Pallida'	Koningslinde
18505	DRIEHUIZERKERKWEG	Tilia europaea 'Zwarte Linde'	Gewone linde spp.
18497	DRIEHUIZERKERKWEG	Tilia europaea 'Zwarte Linde'	Gewone linde spp.
18503	DRIEHUIZERKERKWEG	Tilia europaea 'Zwarte Linde'	Gewone linde spp.
19077	DRIEHUIZERKERKWEG	Tilia europaea 'Zwarte Linde'	Hollandse linde spp.
18531	DRIEHUIZERKERKWEG	Tilia europaea 'Zwarte Linde'	Gewone linde spp.
19076	DRIEHUIZERKERKWEG	Tilia europaea 'Zwarte Linde'	Hollandse linde spp.
18499	DRIEHUIZERKERKWEG	Tilia europaea 'Zwarte Linde'	Gewone linde spp.
19068	DRIEHUIZERKERKWEG	Tilia europaea 'Zwarte Linde'	Hollandse linde spp.
18498	DRIEHUIZERKERKWEG	Tilia europaea 'Zwarte Linde'	Gewone linde spp.
18502	DRIEHUIZERKERKWEG	Tilia europaea 'Zwarte Linde'	Gewone linde spp.
18501	DRIEHUIZERKERKWEG	Tilia europaea 'Zwarte Linde'	Gewone linde spp.
18500	DRIEHUIZERKERKWEG	Tilia europaea 'Zwarte Linde'	Gewone linde spp.
19071	DRIEHUIZERKERKWEG	Tilia europaea 'Zwarte Linde'	Hollandse linde spp.
19070	DRIEHUIZERKERKWEG	Tilia europaea 'Zwarte Linde'	Hollandse linde spp.
19069	DRIEHUIZERKERKWEG	Tilia europaea 'Zwarte Linde'	Hollandse linde spp.
18504	DRIEHUIZERKERKWEG	Tilia europaea 'Zwarte Linde'	Gewone linde spp.
19074	DRIEHUIZERKERKWEG	Tilia europaea 'Zwarte Linde'	Hollandse linde spp.
19073	DRIEHUIZERKERKWEG	Tilia europaea 'Zwarte Linde'	Hollandse linde spp.
19013	DUIN- EN KRUIDBERGERWEG	Fagus sylvatica	Gewone beuk
19014	DUIN- EN KRUIDBERGERWEG	Fagus sylvatica	Gewone beuk
19015	DUIN- EN KRUIDBERGERWEG	Fagus sylvatica	Gewone beuk
19012	DUIN- EN KRUIDBERGERWEG	Fagus sylvatica	Gewone beuk
19016	DUIN- EN KRUIDBERGERWEG	Pinus nigra	Zwarte den
19011	DUIN- EN KRUIDBERGERWEG	Quercus robur	Zomereik

Boomnummer	Straatnaam	Latijnse naam	Nederlands naam
19177	DUIN- EN KRUIDBERGERWEG	Tilia europaea	Hollandse Linde
19178	DUIN- EN KRUIDBERGERWEG	Tilia europaea	Hollandse Linde
19176	DUIN- EN KRUIDBERGERWEG	Tilia europaea	Hollandse Linde
19175	DUIN- EN KRUIDBERGERWEG	Tilia europaea	Hollandse Linde
19174	DUIN- EN KRUIDBERGERWEG	Tilia europaea	Hollandse Linde
19179	DUIN- EN KRUIDBERGERWEG	Tilia europaea	Hollandse Linde
18536	FEITHLAAN	Tilia tomentosa	Zilverlinde
18547	NICOLAAS BEETSLAAN	Tilia europaea 'Zwarte Linde'	Gewone linde spp.
11024	Park Beekestijn	Fagus sylvatica	Gewone beuk
12048	Park Beekestijn	Fagus sylvatica	Gewone beuk
19063	Park Beekestijn	Fagus sylvatica	Gewone beuk
11606	Park Beekestijn	Fagus sylvatica	Gewone beuk
11025	Park Beekestijn	Fagus sylvatica	Gewone beuk
19062	Park Beekestijn	Fagus sylvatica 'Atropunicea'	Bruine beuk
10835	Park Beekestijn	Quercus robur	Zomereik
12100	Park Beekestijn	Tilia europaea	Hollandse Linde
18317	PIERSONLAAN	Fagus sylvatica	Gewone beuk
18318	PIERSONLAAN	Fagus sylvatica	Gewone beuk
19054	RIJKSWEG	Aesculus hippocastanum	Witte Paardenkastanje
19041	RIJKSWEG	Fagus sylvatica	Gewone beuk
19059	RIJKSWEG	Fagus sylvatica	Gewone beuk
19040	RIJKSWEG	Fagus sylvatica	Gewone beuk
19042	RIJKSWEG	Fagus sylvatica	Gewone beuk
19043	RIJKSWEG	Fagus sylvatica 'Borneyensis'	Treurbeuk spp.
19049	RIJKSWEG	Pinus nigra	Zwarte den
19033	RIJKSWEG	Quercus robur	Zomereik
19057	RIJKSWEG	Quercus robur	Zomereik
19051	RIJKSWEG	Quercus robur	Zomereik
19039	RIJKSWEG	Quercus robur	Zomereik
19038	RIJKSWEG	Quercus robur	Zomereik
19058	RIJKSWEG	Quercus robur	Zomereik
19050	RIJKSWEG	Tilia europaea	Hollandse Linde
19055	RIJKSWEG	Tilia europaea	Hollandse Linde
19034	RIJKSWEG	Tilia europaea	Hollandse Linde
19053	RIJKSWEG	Tilia europaea	Hollandse Linde

Boomnummer	Straatnaam	Latijnse naam	Nederlands naam
19037	RIJKSWEG	Tilia europaea	Hollandse Linde
19036	RIJKSWEG	Tilia europaea	Hollandse Linde
19052	RIJKSWEG	Tilia europaea	Hollandse Linde
19035	RIJKSWEG	Tilia europaea	Hollandse Linde
18269	STATIONSWEG	Quercus robur	Zomereik
18268	STATIONSWEG	Taxus baccata	Gewone taxus
19066	TOLSDUINERLAAN	Tilia europaea	Hollandse Linde
18481	VALERIUSLAAN	Aesculus hippocastanum	Witte Paardenkastanje
18285	VAN TUYLLWEG	Fagus sylvatica	Gewone beuk
18282	VAN TUYLLWEG	Quercus robur	Zomereik
18320	VER LOREN VAN THEMAATLN	Fagus sylvatica 'Atropunicea'	Bruine beuk

Gemeente Velsen

Waardevol

Ijmuiden Noord (Gemeente Velsen Waardevol)

872	BOERHAAVESTRAAT	Alnus cordata	Hartbladige els
893	BONEKAMPSTRAAT	Tilia cordata 'Bohlje'	Winterlinde spp.
892	BONEKAMPSTRAAT	Tilia cordata 'Bohlje'	Winterlinde spp.
1150	BRINIOSTRAAT	Ulmus hollandica 'Commelin'	lep spp.
1145	BRINIOSTRAAT	Ulmus hollandica 'Commelin'	lep spp.
1379	BURGEMEESTER RAMBONNETLN	Tilia tomentosa	Zilverlinde
1384	BURGEMEESTER RAMBONNETLN	Tilia tomentosa	Zilverlinde
1382	BURGEMEESTER RAMBONNETLN	Tilia tomentosa	Zilverlinde
1378	BURGEMEESTER RAMBONNETLN	Tilia tomentosa	Zilverlinde
1383	BURGEMEESTER RAMBONNETLN	Tilia tomentosa	Zilverlinde
1785	CASEMBROOTSTRAAT	Aesculus hippocastanum 'Baumannii'	Dubbelbloemige paardenkastanje
1780	CASEMBROOTSTRAAT	Platanus x hispanica	Gewone plataan
18356	DE NOOSTRAAT	Ulmus hollandica 'Groeneveld'	lep spp.
18355	DE NOOSTRAAT	Ulmus hollandica 'Groeneveld'	lep spp.
2417	DE PAGTERSTRAAT	Tilia cordata 'Bohlje'	Winterlinde spp.
2793	DIEZESTRAAT	Acer pseudoplatanus 'Negenia'	Gewone esdoorn
4387	GJERTSENSTRAAT	Sorbus intermedia	Zweedse meelbes

Boomnummer	Straatnaam	Latijnse naam	Nederlands naam
5536	HOMBURGSTRAAT	Ulmus hollandica 'Commelin'	lep spp.
5543	HOMBURGSTRAAT	Ulmus hollandica 'Commelin'	lep spp.
5539	HOMBURGSTRAAT	Ulmus hollandica 'Commelin'	lep spp.
5538	HOMBURGSTRAAT	Ulmus hollandica 'Commelin'	lep spp.
5540	HOMBURGSTRAAT	Ulmus hollandica 'Commelin'	lep spp.
5537	HOMBURGSTRAAT	Ulmus hollandica 'Commelin'	lep spp.
5535	HOMBURGSTRAAT	Ulmus hollandica 'Commelin'	lep spp.
5545	HOMBURGSTRAAT	Ulmus hollandica 'Commelin'	lep spp.
5546	HOMBURGSTRAAT	Ulmus hollandica 'Commelin'	lep spp.
5544	HOMBURGSTRAAT	Ulmus hollandica 'Commelin'	lep spp.
5541	HOMBURGSTRAAT	Ulmus hollandica 'Commelin'	lep spp.
5547	HOMBURGSTRAAT	Ulmus hollandica 'Commelin'	lep spp.
5677	HOUTMANSTRAAT	Ulmus minor 'Sarniensis'	Monumentaaliep
6098	JAN PIETERSZOOM COENSTR	Aesculus hippocastanum	Witte Paardenkastanje
6103	JAN PIETERSZOOM COENSTR	Aesculus hippocastanum	Witte Paardenkastanje
18375	JAN PIETERSZOOM COENSTR	Tilia europaea 'Euchlora'	Krimlinde
7594	LAGERSSTRAAT	Ulmus hollandica	lep spp.
7593	LAGERSSTRAAT	Ulmus hollandica	lep spp.
7592	LAGERSSTRAAT	Ulmus hollandica	lep spp.
7590	LAGERSSTRAAT	Ulmus hollandica	lep spp.
8210	M K HOFSTEDESTRAAT	Ulmus hollandica 'Belgica'	Hollandse iep
8211	M K HOFSTEDESTRAAT	Ulmus hollandica 'Belgica'	Hollandse iep
8204	M K HOFSTEDESTRAAT	Ulmus hollandica 'Belgica'	Hollandse iep
8208	M K HOFSTEDESTRAAT	Ulmus hollandica 'Belgica'	Hollandse iep
8213	M K HOFSTEDESTRAAT	Ulmus hollandica 'Belgica'	Hollandse iep
8205	M K HOFSTEDESTRAAT	Ulmus hollandica 'Belgica'	Hollandse iep
8207	M K HOFSTEDESTRAAT	Ulmus hollandica 'Belgica'	Hollandse iep
8206	M K HOFSTEDESTRAAT	Ulmus hollandica 'Belgica'	Hollandse iep
8214	M K HOFSTEDESTRAAT	Ulmus hollandica 'Belgica'	Hollandse iep
8209	M K HOFSTEDESTRAAT	Ulmus hollandica 'Belgica'	Hollandse iep
8413	MARKTPLEIN	Aesculus hippocastanum 'Baumannii'	Dubbelbloemige paardenkastanje
9049	MOERBERGPLANTSOEN	Ulmus hollandica 'Commelin'	lep spp.
10350	PLEIN 1945	Ulmus hollandica 'Commelin'	lep spp.
10357	PLEIN 1945	Ulmus hollandica 'Commelin'	lep spp.
10356	PLEIN 1945	Ulmus hollandica 'Commelin'	lep spp.

Boomnummer	Straatnaam	Latijnse naam	Nederlands naam
12946	RAADHUISSTRAAT	Aesculus hippocastanum	Witte Paardenkastanje
13057	REINIER CLAESZENSTRAAT	Platanus x hispanica	Gewone plataan
13058	REINIER CLAESZENSTRAAT	Platanus x hispanica	Gewone plataan
13059	REINIER CLAESZENSTRAAT	Platanus x hispanica	Gewone plataan
13045	REINIER CLAESZENSTRAAT	Platanus x hispanica	Gewone plataan
13061	REINIER CLAESZENSTRAAT	Platanus x hispanica	Gewone plataan
13444	ROGGEVEENSTRAAT	Platanus x hispanica	Gewone plataan
14093	SIERAADSTRAAT	Alnus cordata	Hartbladige els
14102	SIERAADSTRAAT	Alnus cordata	Hartbladige els
14094	SIERAADSTRAAT	Alnus cordata	Hartbladige els
14420	STEPHENSONPLEIN	Aesculus hippocastanum 'Baumannii'	Dubbelbloemige paardenkastanje
14096	STOKMANSPLANTSOEN	Robinia pseudoacacia	Gewone acacia
14098	STOKMANSPLANTSOEN	Robinia pseudoacacia	Gewone acacia
14100	STOKMANSPLANTSOEN	Robinia pseudoacacia	Gewone acacia
14099	STOKMANSPLANTSOEN	Robinia pseudoacacia	Gewone acacia
14439	STOLSTRAAT	Tilia cordata 'Bohlje'	Winterlinde spp.
14440	STOLSTRAAT	Tilia cordata 'Bohlje'	Winterlinde spp.
14446	STOLSTRAAT	Tilia cordata 'Bohlje'	Winterlinde spp.
14438	STOLSTRAAT	Tilia cordata 'Bohlje'	Winterlinde spp.
14443	STOLSTRAAT	Tilia cordata 'Bohlje'	Winterlinde spp.
14441	STOLSTRAAT	Tilia cordata 'Bohlje'	Winterlinde spp.
14437	STOLSTRAAT	Tilia cordata 'Bohlje'	Winterlinde spp.
2418	STOLSTRAAT	Tilia cordata 'Bohlje'	Winterlinde spp.
14485	STRENGHOLTSTRAAT	Quercus rubra	Amerikaanse eik
14486	STRENGHOLTSTRAAT	Quercus rubra	Amerikaanse eik
14490	STRENGHOLTSTRAAT	Ulmus hollandica 'Dampieri'	lep spp.
14489	STRENGHOLTSTRAAT	Ulmus hollandica 'Dampieri'	lep spp.
18358	TROMPSTRAAT	Aesculus hippocastanum	Witte Paardenkastanje
14815	TROMPSTRAAT	Ulmus hollandica 'Dampieri'	lep spp.
15196	VAN LEEUWENSTRAAT	Tilia tomentosa	Zilverlinde
15195	VAN LEEUWENSTRAAT	Tilia tomentosa	Zilverlinde
15194	VAN LEEUWENSTRAAT	Tilia tomentosa	Zilverlinde
15199	VAN LEEUWENSTRAAT	Ulmus hollandica 'Dampieri'	lep spp.
15200	VAN LEEUWENSTRAAT	Ulmus hollandica 'Dampieri'	lep spp.
15282	VAN NIEUWKOOPSTRAAT	Quercus rubra	Amerikaanse eik

Boomnummer	Straatnaam	Latijnse naam	Nederlands naam
15283	VAN NIEUWKOOPSTRAAT	Tilia europaea 'Zwarte Linde'	Hollandse linde spp.
16344	WARMENHOVENSTRAAT	Aesculus hippocastanum 'Baumannii'	Dubbelbloemige paardenkastanje

IJmuiden West (Gemeente Velsen Waardevol)

3710	FULTONSTRAAT	Ulmus minor 'Sarniensis'	Monumentaaliep
3709	FULTONSTRAAT	Ulmus minor 'Sarniensis'	Monumentaaliep
6710	KERKSTRAAT	Aesculus hippocastanum	Witte Paardenkastanje
18391	KOMPASSTRAAT	Ulmus hollandica 'Belgica'	Hollandse iep
7071	KONINGIN WILHELMINAKADE	Ulmus hollandica 'Belgica'	Hollandse iep
7096	KONINGSPLEIN	Tilia tomentosa	Zilverlinde
8293	MARCONISTRAAT	Acer pseudoplatanus	Noorse esdoorn
8357	MARCONISTRAAT	Acer pseudoplatanus 'Negenia'	Noorse esdoorn spp.
8268	MARCONISTRAAT	Ulmus glabra	Bergiep
18454	MARCONISTRAAT	Ulmus glabra	Bergiep
8283	MARCONISTRAAT	Ulmus hollandica	Hollandse iep
8299	MARCONISTRAAT	Ulmus hollandica	Hollandse iep
8294	MARCONISTRAAT	Ulmus hollandica 'Belgica'	Hollandse iep
18389	MARCONISTRAAT	Ulmus hollandica 'Belgica'	Hollandse iep
18390	MARCONISTRAAT	Ulmus hollandica 'Belgica'	Hollandse iep
16107	VLEETSTRAAT	Sorbus intermedia	Zweedse meelbes

IJmuiden Zuid (Gemeente Velsen Waardevol)

18332	EKSTERLAAN	Tilia europaea 'Zwarte Linde'	Hollandse linde spp.
3283	EKSTERLAAN	Ulmus glabra 'Exoniensis'	Pluimiep
3287	EKSTERLAAN	Ulmus glabra 'Exoniensis'	Pluimiep
3285	EKSTERLAAN	Ulmus glabra 'Exoniensis'	Pluimiep
3286	EKSTERLAAN	Ulmus glabra 'Exoniensis'	Pluimiep
3284	EKSTERLAAN	Ulmus glabra 'Exoniensis'	Pluimiep
3320	ELZENSTRAAT	Platanus x hispanica	Gewone plataan
3316	ELZENSTRAAT	Platanus x hispanica	Gewone plataan
3427	FAZANTENLAAN	Ulmus hollandica 'Dampieri'	lep spp.
3429	FAZANTENLAAN	Ulmus hollandica 'Dampieri'	lep spp.
18372	GERARD DOUSTRAAT	Aesculus hippocastanum 'Baumannii'	Dubbelbloemige paardenkastanje
4299	GIJZENVELTPLANTSOEN	Ulmus hollandica 'Commelin'	lep spp.
4296	GIJZENVELTPLANTSOEN	Ulmus hollandica 'Commelin'	lep spp.

Boomnummer	Straatnaam	Latijnse naam	Nederlands naam
18370	HEERENDUINWEG	Ulmus hollandica	Hollandse linde
5199	HEERENDUINWEG	Ulmus hollandica 'Vegeta'	Huntingdon iep
5200	HEERENDUINWEG	Ulmus hollandica 'Vegeta'	Huntingdon iep
5192	HEERENDUINWEG	Ulmus hollandica 'Vegeta'	Huntingdon iep
5196	HEERENDUINWEG	Ulmus hollandica 'Vegeta'	Huntingdon iep
5127	HEERENDUINWEG	Ulmus hollandica 'Vegeta'	Huntingdon iep
5197	HEERENDUINWEG	Ulmus hollandica 'Vegeta'	Huntingdon iep
5198	HEERENDUINWEG	Ulmus hollandica 'Vegeta'	Huntingdon iep
5128	HEERENDUINWEG	Ulmus hollandica 'Vegeta'	Huntingdon iep
5194	HEERENDUINWEG	Ulmus hollandica 'Vegeta'	Huntingdon iep
5331	HERENLAAN	Tilia platyphyllos	Zomerlinde
5710	HUNZESTRAAT	Ulmus hollandica 'Vegeta'	Huntingdon iep
5713	HUNZESTRAAT	Ulmus hollandica 'Vegeta'	Huntingdon iep
6784	KIEVITLAAN	Carpinus betulus 'Purpurea'	Haagbeuk spp.
6792	KIEVITLAAN	Quercus robur	Zomereik
7171	KROMME MIJDRECHTSTRAAT	Ostrya carpinifolia	Europeese hopbeuk
7165	KROMME MIJDRECHTSTRAAT	Ostrya carpinifolia	Europeese hopbeuk
7157	KROMME MIJDRECHTSTRAAT	Ostrya carpinifolia	Europeese hopbeuk
7156	KROMME MIJDRECHTSTRAAT	Ostrya carpinifolia	Europeese hopbeuk
7173	KROMME MIJDRECHTSTRAAT	Ostrya carpinifolia	Europeese hopbeuk
7168	KROMME MIJDRECHTSTRAAT	Ostrya carpinifolia	Europeese hopbeuk
7158	KROMME MIJDRECHTSTRAAT	Ostrya carpinifolia	Europeese hopbeuk
7971	LEEUWERIKLAAN	Fagus sylvatica	Gewone beuk
7969	LEEUWERIKLAAN	Fagus sylvatica	Gewone beuk
7970	LEEUWERIKLAAN	Fagus sylvatica	Gewone beuk
8063	LIJSTERLAAN	Acer platanoides	Noorse esdoorn
8066	LIJSTERLAAN	Pinus nigra	Zwarte den
8069	LIJSTERLAAN	Pinus nigra	Zwarte den
8067	LIJSTERLAAN	Pinus nigra	Zwarte den
8085	LINDENSTRAAT	Tilia europaea	Hollandse linde
8079	LINDENSTRAAT	Tilia europaea 'Zwarte Linde'	Hollandse linde spp.
8075	LINDENSTRAAT	Tilia europaea 'Zwarte Linde'	Hollandse linde spp.
8086	LINDENSTRAAT	Tilia europaea 'Zwarte Linde'	Hollandse linde spp.
8074	LINDENSTRAAT	Tilia europaea 'Zwarte Linde'	Hollandse linde spp.
8077	LINDENSTRAAT	Tilia europaea 'Zwarte Linde'	Hollandse linde spp.

Boomnummer	Straatnaam	Latijnse naam	Nederlands naam
8076	LINDENSTRAAT	Tilia europaea 'Zwarte Linde'	Hollandse linde spp.
8082	LINDENSTRAAT	Tilia europaea 'Zwarte Linde'	Hollandse linde spp.
8083	LINDENSTRAAT	Tilia europaea 'Zwarte Linde'	Hollandse linde spp.
8084	LINDENSTRAAT	Tilia europaea 'Zwarte Linde'	Hollandse linde spp.
8078	LINDENSTRAAT	Tilia europaea 'Zwarte Linde'	Hollandse linde spp.
8080	LINDENSTRAAT	Tilia europaea 'Zwarte Linde'	Hollandse linde spp.
8081	LINDENSTRAAT	Tilia europaea 'Zwarte Linde'	Hollandse linde spp.
18353	LORENTZSTRAAT	Tilia europaea 'Zwarte Linde'	Hollandse linde spp.
18354	LORENTZSTRAAT	Tilia europaea 'Zwarte Linde'	Hollandse linde spp.
13064	REMBRANDTLAAN	Aesculus hippocastanum 'Baumannii'	Dubbelbloemige paardenkastanje
13071	REMBRANDTLAAN	Platanus x hispanica	Gewone plataan
13070	REMBRANDTLAAN	Platanus x hispanica	Gewone plataan
13069	REMBRANDTLAAN	Platanus x hispanica	Gewone plataan
13374	RIJNSTRAAT	Tilia europaea	Hollandse linde
13352	RIJNSTRAAT	Tilia europaea 'Zwarte Linde'	Hollandse linde spp.
13354	RIJNSTRAAT	Tilia europaea 'Zwarte Linde'	Hollandse linde spp.
13366	RIJNSTRAAT	Ulmus hollandica 'Commelin'	lep spp.
13347	RIJNSTRAAT	Ulmus hollandica 'Commelin'	lep spp.
18444	SLINGERDUINLAAN	Aesculus hippocastanum	Witte Paardenkastanje
14871	TUINDERSSTRAAT	Acer pseudoplatanus 'Erectum'	Gewone esdoorn spp.
14878	TUINDERSSTRAAT	Aesculus hippocastanum 'Baumannii'	Dubbelbloemige paardenkastanje
14902	TUSSENBEEKSWEG	Tilia europaea 'Zwarte Linde'	Hollandse linde spp.
14906	TUSSENBEEKSWEG	Tilia europaea 'Zwarte Linde'	Hollandse linde spp.
14901	TUSSENBEEKSWEG	Tilia europaea 'Zwarte Linde'	Hollandse linde spp.
14903	TUSSENBEEKSWEG	Tilia europaea 'Zwarte Linde'	Hollandse linde spp.
14905	TUSSENBEEKSWEG	Tilia europaea 'Zwarte Linde'	Hollandse linde spp.
14904	TUSSENBEEKSWEG	Tilia europaea 'Zwarte Linde'	Hollandse linde spp.
15856	VELSERDUINWEG	Fraxinus excelsior 'Westhofs Glorie'	Gewone es spp.
15852	VELSERDUINWEG	Fraxinus excelsior 'Westhofs Glorie'	Gewone es spp.
15845	VELSERDUINWEG	Platanus x hispanica	Gewone plataan
15850	VELSERDUINWEG	Platanus x hispanica	Gewone plataan
15846	VELSERDUINWEG	Platanus x hispanica	Gewone plataan
15847	VELSERDUINWEG	Platanus x hispanica	Gewone plataan
15848	VELSERDUINWEG	Platanus x hispanica	Gewone plataan
15849	VELSERDUINWEG	Platanus x hispanica	Gewone plataan

Boomnummer	Straatnaam	Latijnse naam	Nederlands naam
15851	VELSERDUINWEG	Platanus x hispanica	Gewone plataan
16328	WAALSTRAAT	Alnus rubra	Rode els
18395	WAALSTRAAT	Ostrya carpinifolia	Europeese hopbeuk
18394	WAALSTRAAT	Ostrya carpinifolia	Europeese hopbeuk
16337	WAALSTRAAT	Ulmus hollandica 'Commelin'	lep spp.
16339	WAALSTRAAT	Ulmus hollandica 'Commelin'	lep spp.
16333	WAALSTRAAT	Ulmus hollandica 'Commelin'	lep spp.
16336	WAALSTRAAT	Ulmus hollandica 'Commelin'	lep spp.
16338	WAALSTRAAT	Ulmus hollandica 'Commelin'	lep spp.
16335	WAALSTRAAT	Ulmus hollandica 'Commelin'	lep spp.
4459	WILGENSTRAAT	Aesculus hippocastanum 'Baumannii'	Dubbelbloemige paardenkastanje
17080	WILGENSTRAAT	Aesculus hippocastanum 'Baumannii'	Dubbelbloemige paardenkastanje
4455	WILGENSTRAAT	Aesculus hippocastanum 'Baumannii'	Dubbelbloemige paardenkastanje
17081	WILGENSTRAAT	Fagus sylvatica	Gewone beuk
17517	ZEEWEG	Pinus sylvestris	Grove den

Santpoort Noord (Gemeente Velsen Waardevol)

432	ARUBASTRAAT	Aesculus hippocastanum	Witte Paardenkastanje
433	ARUBASTRAAT	Aesculus hippocastanum	Witte Paardenkastanje
430	ARUBASTRAAT	Aesculus hippocastanum	Witte Paardenkastanje
551	BEEKVLIETSTRAAT	Tilia europaea 'Pallida'	Koningslinde
548	BEEKVLIETSTRAAT	Tilia europaea 'Pallida'	Koningslinde
553	BEEKVLIETSTRAAT	Tilia europaea 'Pallida'	Koningslinde
549	BEEKVLIETSTRAAT	Tilia europaea 'Pallida'	Koningslinde
544	BEEKVLIETSTRAAT	Tilia europaea 'Pallida'	Koningslinde
552	BEEKVLIETSTRAAT	Tilia europaea 'Zwarte Linde'	Hollandse linde spp.
547	BEEKVLIETSTRAAT	Tilia europaea 'Zwarte Linde'	Hollandse linde spp.
1535	Begraafplaats De Biezen	Fagus sylvatica 'Pendula'	Treurbeuk
698	BIALLOSTERSKILAAN	Tilia europaea 'Zwarte Linde'	Hollandse linde spp.
703	BIALLOSTERSKILAAN	Tilia europaea 'Zwarte Linde'	Hollandse linde spp.
708	BIALLOSTERSKILAAN	Tilia europaea 'Zwarte Linde'	Hollandse linde spp.
700	BIALLOSTERSKILAAN	Tilia europaea 'Zwarte Linde'	Hollandse linde spp.
705	BIALLOSTERSKILAAN	Tilia europaea 'Zwarte Linde'	Hollandse linde spp.
704	BIALLOSTERSKILAAN	Tilia europaea 'Zwarte Linde'	Hollandse linde spp.
707	BIALLOSTERSKILAAN	Tilia europaea 'Zwarte Linde'	Hollandse linde spp.

Boomnummer	Straatnaam	Latijnse naam	Nederlands naam
706	BIALLOSTERSKILAAN	Tilia europaea 'Zwarte Linde'	Hollandse linde spp.
885	BONAIRESTRAAT	Ulmus hollandica 'Dampieri'	lep spp.
887	BONAIRESTRAAT	Ulmus hollandica 'Dampieri'	lep spp.
886	BONAIRESTRAAT	Ulmus hollandica 'Dampieri'	lep spp.
889	BONAIRESTRAAT	Ulmus hollandica 'Dampieri'	lep spp.
1406	BURGEMEESTER WEERTSPLNTS	Sorbus intermedia	Zweedse meelbes
18712	BURGEMEESTER WEERTSPLNTS	Tilia americana	Amerikaanse linde
18730	HOOFDSTRAAT	Tilia europaea 'Pallida'	Koningslinde
5652	HOOFDSTRAAT	Tilia europaea 'Zwarte Linde'	Hollandse linde spp.
5649	HOOFDSTRAAT	Tilia europaea 'Zwarte Linde'	Hollandse linde spp.
5653	HOOFDSTRAAT	Tilia europaea 'Zwarte Linde'	Hollandse linde spp.
5930	J T CREMERLAAN	Quercus robur	Zomereik
5931	J T CREMERLAAN	Quercus robur	Zomereik
5941	J T CREMERLAAN	Tilia cordata	Winterlinde
5946	J T CREMERLAAN	Tilia cordata	Winterlinde
5939	J T CREMERLAAN	Tilia cordata	Winterlinde
5947	J T CREMERLAAN	Tilia europaea	Hollandse linde
5948	J T CREMERLAAN	Tilia europaea 'Zwarte Linde'	Hollandse linde spp.
5940	J T CREMERLAAN	Tilia europaea 'Zwarte Linde'	Hollandse linde spp.
5942	J T CREMERLAAN	Tilia europaea 'Zwarte Linde'	Hollandse linde spp.
5943	J T CREMERLAAN	Tilia europaea 'Zwarte Linde'	Hollandse linde spp.
6160	JOHAN MAURITS V NASSAULN	Fraxinus excelsior 'Westhofs Glorie'	Gewone esdoorn spp.
6743	KERKWEG	Ulmus glabra 'Exoniensis'	Pluimiep
6740	KERKWEG	Ulmus glabra 'Exoniensis'	Pluimiep
6745	KERKWEG	Ulmus glabra 'Exoniensis'	Pluimiep
6739	KERKWEG	Ulmus glabra 'Exoniensis'	Pluimiep
6736	KERKWEG	Ulmus glabra 'Exoniensis'	Pluimiep
8793	MIDDENDUINERWEG	Aesculus carnea	Rode paardekastanje
9509	OVERBILDWEG	Tilia europaea 'Zwarte Linde'	Hollandse linde spp.
9508	OVERBILDWEG	Tilia europaea 'Zwarte Linde'	Hollandse linde spp.
9511	OVERBILDWEG	Tilia europaea 'Zwarte Linde'	Hollandse linde spp.
9512	OVERBILDWEG	Tilia europaea 'Zwarte Linde'	Hollandse linde spp.
9645	PARAMARIBOSTRAAT	Aesculus hippocastanum	Witte Paardenkastanje
9641	PARAMARIBOSTRAAT	Aesculus hippocastanum 'Baumannii'	Dubbelbloemige paardenkastanje
9647	PARAMARIBOSTRAAT	Aesculus hippocastanum 'Baumannii'	Dubbelbloemige paardenkastanje

Boomnummer	Straatnaam	Latijnse naam	Nederlands naam
9659	PARAMARIBOSTRAAT	Ulmus hollandica 'Vegeta'	Huntingdon iep
9853	PATRICIUSLAAN	Ostrya carpinifolia	Europeese hopbeuk
9850	PATRICIUSLAAN	Ostrya carpinifolia	Europeese hopbeuk
9870	PATRICIUSLAAN	Ostrya carpinifolia	Europeese hopbeuk
9869	PATRICIUSLAAN	Ostrya carpinifolia	Europeese hopbeuk
13600	SABA STRAAT	Aesculus carnea	Rode paardekastanje
14573	TERRASWEG	Acer platanoides 'Cucculatum'	Noorse esdoorn spp.
14572	TERRASWEG	Fagus sylvatica	Gewone beuk
546	VELSERBROEKSTRAAT	Tilia europaea 'Zwarte Linde'	Hollandse linde spp.
15677	VELSERBROEKSTRAAT	Tilia europaea 'Zwarte Linde'	Hollandse linde spp.
545	VELSERBROEKSTRAAT	Tilia europaea 'Zwarte Linde'	Hollandse linde spp.
15672	VELSERBROEKSTRAAT	Tilia europaea 'Zwarte Linde'	Hollandse linde spp.
15670	VELSERBROEKSTRAAT	Tilia europaea 'Zwarte Linde'	Hollandse linde spp.
15682	VELSERBROEKSTRAAT	Tilia europaea 'Zwarte Linde'	Hollandse linde spp.
15675	VELSERBROEKSTRAAT	Tilia europaea 'Zwarte Linde'	Hollandse linde spp.
18991	WUSTELAAN	Aesculus hippocastanum	Witte paardenkastanje
18990	WUSTELAAN	Aesculus hippocastanum	Witte Paardenkastanje
18992	WUSTELAAN	Aesculus hippocastanum	Witte Paardenkastanje

Santpoort Zuid (Gemeente Velsen Waardevol)

6034	JAN GIJSENVAA RT	Ulmus hollandica 'Vegeta'	Huntingdon iep
8772	MIDDENDUINERWEG	Quercus robur	Zomereik
18924	OLGA VON GOTSCHLAAN	Quercus turneri 'Pseudoturneri'	Eik spp.
18925	OLGA VON GOTSCHLAAN	Quercus turneri 'Pseudoturneri'	Eik spp.
18801	VAN DALENLAAN	Acer campestre	Veldiep
18802	VAN DALENLAAN	Acer pseudoplatanus	Gewone esdoorn
15039	VAN DALENLAAN	Fraxinus excelsior 'Allgold'	Gewone es spp.
18826	VD BERGH V EYSINGAPLNTS	Malus 'Makamik'	Appel spp.
15383	VD BERGH V EYSINGAPLNTS	Malus toringo var. 'Sargentii'	Sierappel

Velsen Noord (Gemeente Velsen Waardevol)

2812	DIJCKMANSSTRAAT	Ulmus hollandica	Iep spp.
2846	DOELMANSTRAAT	Prunus avium	Zoete kers
3128	DUINVLIETSTRAAT	Tilia europaea 'Zwarte Linde'	Hollandse linde spp.
3132	DUINVLIETSTRAAT	Tilia europaea 'Zwarte Linde'	Hollandse linde spp.

Boomnummer	Straatnaam	Latijnse naam	Nederlands naam
3129	DUINVLIETSTRAAT	Tilia europaea 'Zwarte Linde'	Hollandse linde spp.
3134	DUINVLIETSTRAAT	Tilia europaea 'Zwarte Linde'	Hollandse linde spp.
3121	DUINVLIETSTRAAT	Tilia europaea 'Zwarte Linde'	Hollandse linde spp.
18266	DUINVLIETSTRAAT	Tilia europaea 'Zwarte Linde'	Hollandse linde spp.
3130	DUINVLIETSTRAAT	Tilia europaea 'Zwarte Linde'	Hollandse linde spp.
3120	DUINVLIETSTRAAT	Tilia europaea 'Zwarte Linde'	Hollandse linde spp.
18241	DUINVLIETSTRAAT	Tilia europaea 'Zwarte Linde'	Hollandse linde spp.
3124	DUINVLIETSTRAAT	Tilia europaea 'Zwarte Linde'	Hollandse linde spp.
3125	DUINVLIETSTRAAT	Tilia europaea 'Zwarte Linde'	Hollandse linde spp.
3123	DUINVLIETSTRAAT	Tilia europaea 'Zwarte Linde'	Hollandse linde spp.
3122	DUINVLIETSTRAAT	Tilia europaea 'Zwarte Linde'	Hollandse linde spp.
3126	DUINVLIETSTRAAT	Tilia europaea 'Zwarte Linde'	Hollandse linde spp.
3131	DUINVLIETSTRAAT	Tilia europaea 'Zwarte Linde'	Hollandse linde spp.
3137	DUINVLIETSTRAAT	Tilia europaea 'Zwarte Linde'	Hollandse linde spp.
3127	DUINVLIETSTRAAT	Tilia europaea 'Zwarte Linde'	Hollandse linde spp.
3133	DUINVLIETSTRAAT	Tilia europaea 'Zwarte Linde'	Hollandse linde spp.
3154	DUINVLIETSTRAAT	Ulmus hollandica 'Commelin'	lep spp.
3164	DUINVLIETSTRAAT	Ulmus hollandica 'Commelin'	lep spp.
3155	DUINVLIETSTRAAT	Ulmus hollandica 'Commelin'	lep spp.
4367	GILDENLAAN	Sorbus intermedia	Zweedse meelbes
4368	GILDENLAAN	Sorbus intermedia	Zweedse meelbes
4369	GILDENLAAN	Sorbus intermedia	Zweedse meelbes
4354	GILDENLAAN	Ulmus hollandica	Hollandse iep
4355	GILDENLAAN	Ulmus hollandica	Hollandse iep
5235	HEIRWEG	Fraxinus excelsior 'Westhofs Glorie'	Gewone es spp.
5877	IR KRIJGERSTRAAT	Sorbus aria 'Magnifica'	Meelbes spp.
5880	IR KRIJGERSTRAAT	Sorbus aria 'Magnifica'	Meelbes spp.
5879	IR KRIJGERSTRAAT	Sorbus aria 'Magnifica'	Meelbes spp.
9600	LADDERBEEKSTRAAT	Carpinus betulus 'Fastigiata'	Haagbeuk spp.
9596	LADDERBEEKSTRAAT	Carpinus betulus 'Fastigiata'	Haagbeuk spp.
9599	LADDERBEEKSTRAAT	Carpinus betulus 'Fastigiata'	Haagbeuk spp.
7546	LADDERBEEKSTRAAT	Fagus sylvatica	Gewone beuk
8571	MEERWEIDENLAAN	Malus domestica	Wilde appel
8567	MEERWEIDENLAAN	Malus 'Neville Copeman'	Appel sp.
9594	PANCRASPLANTSOEN	Carpinus betulus 'Fastigiata'	Haagbeuk spp.

Boomnummer	Straatnaam	Latijnse naam	Nederlands naam
9597	PANCRASPLANTSOEN	Carpinus betulus 'Fastigiata'	Haagbeuk spp.
9598	PANCRASPLANTSOEN	Carpinus betulus 'Fastigiata'	Haagbeuk spp.
9595	PANCRASPLANTSOEN	Carpinus betulus 'Fastigiata'	Haagbeuk spp.
9601	PANCRASPLANTSOEN	Quercus robur	Zomereik
14075	SCHULPWEG	Fraxinus excelsior 'Westhofs Glorie'	Gewone es spp.
14076	SCHULPWEG	Fraxinus excelsior 'Westhofs Glorie'	Gewone es spp.
14073	SCHULPWEG	Fraxinus excelsior 'Westhofs Glorie'	Gewone es spp.
14175	SMIDT VAN GELDERSTRAAT	Malus toringo var. 'Sargentii'	Appel spp.
14174	SMIDT VAN GELDERSTRAAT	Malus toringo var. 'Sargentii'	Appel spp.
14475	STRATINGPLANTSOEN	Fraxinus excelsior 'Westhofs Glorie'	Gewone es spp.
14474	STRATINGPLANTSOEN	Fraxinus excelsior 'Westhofs Glorie'	Gewone es spp.
18254	STRATINGPLANTSOEN	Fraxinus excelsior 'Westhofs Glorie'	Gewone es spp.
14473	STRATINGPLANTSOEN	Fraxinus excelsior 'Westhofs Glorie'	Gewone es spp.
18253	STRATINGPLANTSOEN	Tilia europaea 'Zwarte Linde'	Hollandse linde spp.
14477	STRATINGPLANTSOEN	Ulmus hollandica 'Commelin'	lep spp.
14456	STRATINGPLANTSOEN	Ulmus hollandica 'Commelin'	lep spp.
14482	STRATINGPLANTSOEN	Ulmus hollandica 'Commelin'	lep spp.
14451	STRATINGPLANTSOEN	Ulmus hollandica 'Commelin'	lep spp.
3110	STRATINGPLANTSOEN	Ulmus hollandica 'Commelin'	lep spp.
14467	STRATINGPLANTSOEN	Ulmus hollandica 'Commelin'	lep spp.
3113	STRATINGPLANTSOEN	Ulmus hollandica 'Commelin'	lep spp.
3114	STRATINGPLANTSOEN	Ulmus hollandica 'Commelin'	lep spp.
14463	STRATINGPLANTSOEN	Ulmus hollandica 'Commelin'	lep spp.
3109	STRATINGPLANTSOEN	Ulmus hollandica 'Commelin'	lep spp.
14483	STRATINGPLANTSOEN	Ulmus hollandica 'Commelin'	lep spp.
14465	STRATINGPLANTSOEN	Ulmus hollandica 'Commelin'	lep spp.
3112	STRATINGPLANTSOEN	Ulmus hollandica 'Commelin'	lep spp.
3111	STRATINGPLANTSOEN	Ulmus hollandica 'Commelin'	lep spp.
14447	STRATINGPLANTSOEN	Ulmus hollandica 'Dampieri'	lep spp.
14450	STRATINGPLANTSOEN	Ulmus hollandica 'Dampieri'	lep spp.
14448	STRATINGPLANTSOEN	Ulmus hollandica 'Dampieri'	lep spp.
14449	STRATINGPLANTSOEN	Ulmus hollandica 'Dampieri'	lep spp.
14462	STRATINGPLANTSOEN	Ulmus hollandica 'Vegeta'	Huntingdon iep
18262	VAN DIEPENSTRAAT	Ulmus hollandica 'Commelin'	lep spp.
18264	VAN DIEPENSTRAAT	Ulmus hollandica 'Commelin'	lep spp.

Boomnummer	Straatnaam	Latijnse naam	Nederlands naam
18263	VAN DIEPENSTRAAT	Ulmus hollandica 'Commelin'	lep spp.
15321	VAN SAELENPLANTSOEN	Aesculus hippocastanum	Witte Paardenkastanje
15333	VAN SAELENPLANTSOEN	Tilia europaea 'Zwarte Linde'	Hollandse linde spp.
17002	WIJKERMEERWEG	Ulmus hollandica 'Vegeta'	Huntingdon iep
18206	WIJKEROOGSTRAAT	Ulmus hollandica 'Commelin'	lep spp.
18205	WIJKEROOGSTRAAT	Ulmus hollandica 'Commelin'	lep spp.
18215	WIJKEROOGSTRAAT	Ulmus hollandica 'Commelin'	lep spp.
18209	WIJKEROOGSTRAAT	Ulmus hollandica 'Commelin'	lep spp.
18213	WIJKEROOGSTRAAT	Ulmus hollandica 'Commelin'	lep spp.
18221	WIJKEROOGSTRAAT	Ulmus hollandica 'Commelin'	lep spp.
18210	WIJKEROOGSTRAAT	Ulmus hollandica 'Commelin'	lep spp.
18220	WIJKEROOGSTRAAT	Ulmus hollandica 'Commelin'	lep spp.
18219	WIJKEROOGSTRAAT	Ulmus hollandica 'Commelin'	lep spp.
18212	WIJKEROOGSTRAAT	Ulmus hollandica 'Commelin'	lep spp.
18216	WIJKEROOGSTRAAT	Ulmus hollandica 'Commelin'	lep spp.
18218	WIJKEROOGSTRAAT	Ulmus hollandica 'Commelin'	lep spp.
18214	WIJKEROOGSTRAAT	Ulmus hollandica 'Commelin'	lep spp.
18203	WIJKEROOGSTRAAT	Ulmus hollandica 'Commelin'	lep spp.
18217	WIJKEROOGSTRAAT	Ulmus hollandica 'Commelin'	lep spp.
18204	WIJKEROOGSTRAAT	Ulmus hollandica 'Commelin'	lep spp.
17014	WIJKERSTRAATWEG	Acer platanoides	Noorse esdoorn
17058	WIJKERSTRAATWEG	Acer platanoides	Noorse esdoorn
17054	WIJKERSTRAATWEG	Aesculus hippocastanum	Witte Paardenkastanje
17055	WIJKERSTRAATWEG	Aesculus hippocastanum	Witte Paardenkastanje
18243	WIJKERSTRAATWEG	Aesculus hippocastanum 'Baumannii'	Dubbelbloemige paardenkastanje
17057	WIJKERSTRAATWEG	Ulmus hollandica 'Commelin'	lep spp.

Velsen Zuid en Driehuis (Gemeente Velsen Waardevol)

123	AAGTEVONKLAAN	Fraxinus angustifolia 'Monophylla'	Amerikaanse es spp.
2056	DA COSTALAAN	Ostrya carpinifolia	Europeese hopbeuk
2071	DA COSTALAAN	Ostrya carpinifolia	Europeese hopbeuk
2064	DA COSTALAAN	Ostrya carpinifolia	Europeese hopbeuk
2073	DA COSTALAAN	Ostrya carpinifolia	Europeese hopbeuk
2061	DA COSTALAAN	Ostrya carpinifolia	Europeese hopbeuk
2051	DA COSTALAAN	Ostrya carpinifolia	Europeese hopbeuk

Boomnummer	Straatnaam	Latijnse naam	Nederlands naam
2060	DA COSTALAAN	Ostrya carpinifolia	Europeese hopbeuk
2066	DA COSTALAAN	Ostrya carpinifolia	Europeese hopbeuk
2078	DA COSTALAAN	Ostrya carpinifolia	Europeese hopbeuk
2052	DA COSTALAAN	Ostrya carpinifolia	Europeese hopbeuk
2086	DA COSTALAAN	Ostrya carpinifolia	Europeese hopbeuk
2087	DA COSTALAAN	Ostrya carpinifolia	Europeese hopbeuk
2075	DA COSTALAAN	Ostrya carpinifolia	Europeese hopbeuk
2088	DA COSTALAAN	Ostrya carpinifolia	Europeese hopbeuk
2079	DA COSTALAAN	Ostrya carpinifolia	Europeese hopbeuk
2058	DA COSTALAAN	Ostrya carpinifolia	Europeese hopbeuk
2080	DA COSTALAAN	Ostrya carpinifolia	Europeese hopbeuk
2085	DA COSTALAAN	Ostrya carpinifolia	Europeese hopbeuk
2084	DA COSTALAAN	Ostrya carpinifolia	Europeese hopbeuk
2200	DE GENESTETLAAN	Tilia europaea 'Pallida'	Koningslinde
2927	DRIEHUIZERKERKWEG	Quercus robur	Zomereik
2990	DRIEHUIZERKERKWEG	Quercus rubra	Amerikaanse eik
2989	DRIEHUIZERKERKWEG	Quercus rubra	Amerikaanse eik
2987	DRIEHUIZERKERKWEG	Quercus rubra	Amerikaanse eik
3001	DRIEHUIZERKERKWEG	Tilia cordata 'Bohlje'	Winterlinde spp.
2999	DRIEHUIZERKERKWEG	Tilia cordata 'Bohlje'	Winterlinde spp.
3000	DRIEHUIZERKERKWEG	Tilia cordata 'Bohlje'	Winterlinde spp.
3002	DRIEHUIZERKERKWEG	Tilia cordata 'Bohlje'	Winterlinde spp.
2998	DRIEHUIZERKERKWEG	Tilia cordata 'Bohlje'	Winterlinde spp.
2996	DRIEHUIZERKERKWEG	Tilia europaea	Hollandse linde
2997	DRIEHUIZERKERKWEG	Tilia europaea	Hollandse linde
2926	DRIEHUIZERKERKWEG	Tilia europaea	Hollandse linde
2201	DRIEHUIZERKERKWEG	Tilia europaea 'Zwarte Linde'	Hollandse linde spp.
2203	DRIEHUIZERKERKWEG	Tilia europaea 'Zwarte Linde'	Hollandse linde spp.
18544	DUIN- EN KRUIDBERGERWEG	Fagus sylvatica	Gewone beuk
5987	JACOB CATSLAAN	Fraxinus angustifolia 'Monophylla'	Es spp.
5989	JACOB CATSLAAN	Fraxinus angustifolia 'Monophylla'	Es spp.
5988	JACOB CATSLAAN	Fraxinus angustifolia 'Monophylla'	Es spp.
5992	JACOB CATSLAAN	Malus toringo var. 'Sargentii'	Sierappel
5994	JACOB CATSLAAN	Quercus robur	Zomereik
7150	KRIEMHILDESTRAAT	Fagus sylvatica	Gewone beuk

Boomnummer	Straatnaam	Latijnse naam	Nederlands naam
18575	LODEWIJK VAN DEYSSELLAAN	Salix alba	Schietwilg
18300	MINISTER VAN HOUTENLAAN	Aesculus hippocastanum	Witte Paardenkastanje
18299	MINISTER VAN HOUTENLAAN	Fagus sylvatica	Gewone beuk
9555	P C HOOFTLAAN	Aesculus hippocastanum	Witte Paardenkastanje
9556	P C HOOFTLAAN	Aesculus hippocastanum	Witte Paardenkastanje
9526	P C HOOFTLAAN	Aesculus hippocastanum	Witte Paardenkastanje
9528	P C HOOFTLAAN	Aesculus hippocastanum	Witte Paardenkastanje
9538	P C HOOFTLAAN	Aesculus hippocastanum	Witte Paardenkastanje
9563	P C HOOFTLAAN	Aesculus hippocastanum 'Baumannii'	Dubbelbloemige paardenkastanje
9525	P C HOOFTLAAN	Aesculus hippocastanum 'Baumannii'	Dubbelbloemige paardenkastanje
19030	Park Velserbeek	Fagus sylvatica	Gewone beuk
19017	Park Velserbeek	Parrotia persica	Parrotia
12777	Park Velserbeek	Ulmus hollandica	Hollandse iep
9830	PARKWEG	Acer pseudoplatanus 'Atropurpureum'	Gewone esdoorn spp.
9833	PARKWEG	Cedrus libanii 'Glauca'	Libanon ceder
9809	PARKWEG	Fraxinus excelsior 'Westhofs Glorie'	Gewone es spp.
9826	PARKWEG	Pinus nigra	Zwarte den
9827	PARKWEG	Pinus nigra	Zwarte den
9828	PARKWEG	Pinus nigra	Zwarte den
18426	PARKWEG	Prunus cerasifera 'Nigra'	Kerspruim
18425	PARKWEG	Pyrus	Peer spp.
9702	PARKWEG	Taxodium distichum	Moerascypres
9832	PARKWEG	Tilia europaea 'Zwarte Linde'	Gewone linde spp.
18424	PARKWEG	Ulmus hollandica 'Belgica'	Hollandse iep
13817	SCHAEPMANLAAN	Aesculus hippocastanum 'Baumannii'	Dubbelbloemige paardenkastanje
13847	SCHAEPMANLAAN	Carpinus betulus 'Fastigiata'	Haagbeuk spp.
13849	SCHAEPMANLAAN	Carpinus betulus 'Fastigiata'	Haagbeuk spp.
14297	SPIEGHELLAAN	Acer platanoides	Noorse esdoorn
14292	SPIEGHELLAAN	Acer platanoides	Noorse esdoorn
14298	SPIEGHELLAAN	Acer platanoides	Noorse esdoorn
18537	SPIEGHELLAAN	Acer platanoides	Noorse esdoorn
14766	TOLLENSLAAN	Carpinus betulus 'Purpurea'	Gewone haagbeuk spp.
14777	TOLLENSLAAN	Carpinus betulus 'Purpurea'	Gewone haagbeuk spp.
14780	TOLLENSLAAN	Carpinus betulus 'Purpurea'	Gewone haagbeuk spp.
5995	TOLLENSLAAN	Carpinus betulus 'Purpurea'	Gewone haagbeuk spp.

Boomnummer	Straatnaam	Latijnse naam	Nederlands naam
14769	TOLLENSLAAN	Carpinus betulus 'Purpurea'	Gewone haagbeuk spp.
14765	TOLLENSLAAN	Carpinus betulus 'Purpurea'	Gewone haagbeuk spp.
14767	TOLLENSLAAN	Carpinus betulus 'Purpurea'	Gewone haagbeuk spp.
14776	TOLLENSLAAN	Carpinus betulus 'Purpurea'	Gewone haagbeuk spp.
14771	TOLLENSLAAN	Carpinus betulus 'Purpurea'	Gewone haagbeuk spp.
14784	TOLSDUINERLAAN	Ulmus hollandica	lep sp.
14785	TOLSDUINERLAAN	Ulmus hollandica	lep sp.
18316	VAN TUYLLWEG	Fagus sylvatica 'Atropunicea'	Bruine beuk
18196	VELSERDIJK	Acer pseudoplatanus	Gewone esdoorn
18304	VER LOREN VAN THEMAATLN	Aesculus hippocastanum 'Baumannii'	Dubbelbloemige paardenkastanje
18308	VER LOREN VAN THEMAATLN	Aesculus hippocastanum 'Baumannii'	Dubbelbloemige paardenkastanje
18306	VER LOREN VAN THEMAATLN	Aesculus hippocastanum 'Baumannii'	Dubbelbloemige paardenkastanje
18310	VER LOREN VAN THEMAATLN	Aesculus hippocastanum 'Baumannii'	Dubbelbloemige paardenkastanje
18307	VER LOREN VAN THEMAATLN	Aesculus hippocastanum 'Baumannii'	Dubbelbloemige paardenkastanje
18305	VER LOREN VAN THEMAATLN	Aesculus hippocastanum 'Baumannii'	Dubbelbloemige paardenkastanje
18309	VER LOREN VAN THEMAATLN	Aesculus hippocastanum 'Baumannii'	Dubbelbloemige paardenkastanje
18303	VER LOREN VAN THEMAATLN	Aesculus hippocastanum 'Baumannii'	Dubbelbloemige paardenkastanje
18302	VER LOREN VAN THEMAATLN	Quercus rubra	Amerikaanse eik
16420	WATERLOOLAAN	Fagus sylvatica	Gewone beuk
16419	WATERLOOLAAN	Fagus sylvatica 'Atropunicea'	Bruine beuk

Velserbroek (Gemeente Velsen Waardevol)

5435	HOFGEESTERWEG	Pinus nigra	Zwarte den
------	---------------	-------------	------------

Zee en Duinwijk (Gemeente Velsen Waardevol)

4322	GIJZENVELTPLANTSOEN	Ulmus hollandica 'Commelin'	lep spp.
------	---------------------	-----------------------------	----------

Monumentaal

Ijmuiden Noord (Gemeente Velsen Monumentaal)

18360	CASEMBROOTSTRAAT	Tilia europaea 'Zwarte Linde'	Hollandse linde spp.
3227	EDISONSTRAAT	Ulmus minor 'Sarniensis'	Monumentaaliep
3230	EDISONSTRAAT	Ulmus minor 'Sarniensis'	Monumentaaliep
5534	HOMBURGSTRAAT	Ulmus hollandica 'Belgica'	lep spp.
5674	HOUTMANSTRAAT	Ulmus minor 'Sarniensis'	Monumentaaliep

Boomnummer	Straatnaam	Latijnse naam	Nederlands naam
5671	HOUTMANSTRAAT	Ulmus minor 'Sarniensis'	Monumentaaliep
18374	JAN PIETERSZOOM COENSTR	Aesculus hippocastanum	Witte Paardenkastanje
6099	JAN PIETERSZOOM COENSTR	Quercus robur	Zomereik
6513	KENNEMERLAAN	Ulmus hollandica 'Belgica'	Hollandse iep
6463	KENNEMERLAAN	Ulmus minor 'Sarniensis'	Monumentaaliep
9033	MOERBERGPLANTSOEN	Ulmus minor 'Sarniensis'	Monumentaaliep
9048	MOERBERGPLANTSOEN	Ulmus minor 'Sarniensis'	Monumentaaliep
9317	OOSTERDUINPLEIN	Tilia europaea 'Zwarte Linde'	Hollandse linde spp.
9314	OOSTERDUINPLEIN	Tilia europaea 'Zwarte Linde'	Hollandse linde spp.
9313	OOSTERDUINPLEIN	Tilia europaea 'Zwarte Linde'	Hollandse linde spp.
9315	OOSTERDUINPLEIN	Tilia europaea 'Zwarte Linde'	Hollandse linde spp.
13453	ROGGEVEENSTRAAT	Aesculus hippocastanum	Witte Paardenkastanje
14429	STEPHENSONSTRAAT	Ulmus minor 'Sarniensis'	Monumentaaliep
14692	TIBERIUSPLEIN	Quercus robur	Zomereik

IJmuiden West (Gemeente Velsen Monumentaal)

3714	FULTONSTRAAT	Ulmus minor 'Sarniensis'	Monumentaaliep
4970	HAVENKADE	Ulmus hollandica 'Belgica'	Hollandse iep
18417	KANAALDIJK	Pinus nigra	Zwarte den
6414	KANAALSTRAAT	Ulmus hollandica 'Belgica'	Hollandse iep
6720	KERKSTRAAT	Aesculus hippocastanum	Witte Paardenkastanje
7073	KONINGIN WILHELMINAKADE	Ulmus hollandica 'Belgica'	Hollandse iep
7072	KONINGIN WILHELMINAKADE	Ulmus hollandica 'Belgica'	Hollandse iep
7095	KONINGSPLEIN	Tilia europaea 'Euchlora'	Krimlinde
7094	KONINGSPLEIN	Ulmus hollandica 'Belgica'	Hollandse iep
17325	Westerbegraafplaats	Pinus nigra	Zwarte den
17354	Westerbegraafplaats	Pinus nigra	Zwarte den

IJmuiden Zuid (Gemeente Velsen Monumentaal)

4253	GERARD DOUSTRAAT	Ulmus hollandica	Hollandse iep
4456	GROENEWEG	Ulmus hollandica 'Belgica'	Hollandse iep
18399	HEERENDUINWEG	Aesculus hippocastanum	Witte Paardenkastanje
18401	HEERENDUINWEG	Fagus sylvatica	Gewone beuk
18402	HEERENDUINWEG	Fagus sylvatica	Gewone beuk
18403	HEERENDUINWEG	Quercus robur	Zomereik

Boomnummer	Straatnaam	Latijnse naam	Nederlands naam
18398	HEERENDUINWEG	Quercus robur	Zomereik
5129	HEERENDUINWEG	Tilia cordata	Winterlinde
5130	HEERENDUINWEG	Tilia cordata	Winterlinde
18400	HEERENDUINWEG	Tilia europaea 'Zwarte Linde'	Hollandse linde spp.
10227	PLATANENSTRAAT	Platanus x hispanica	Gewone plataan
10226	PLATANENSTRAAT	Platanus x hispanica	Gewone plataan
10221	PLATANENSTRAAT	Platanus x hispanica	Gewone plataan
10228	PLATANENSTRAAT	Platanus x hispanica	Gewone plataan
10225	PLATANENSTRAAT	Platanus x hispanica	Gewone plataan
10214	PLATANENSTRAAT	Platanus x hispanica	Gewone plataan
10222	PLATANENSTRAAT	Platanus x hispanica	Gewone plataan
10224	PLATANENSTRAAT	Platanus x hispanica	Gewone plataan
10215	PLATANENSTRAAT	Platanus x hispanica	Gewone plataan
10223	PLATANENSTRAAT	Platanus x hispanica	Gewone plataan
10231	PLATANENSTRAAT	Platanus x hispanica	Gewone plataan
10232	PLATANENSTRAAT	Platanus x hispanica	Gewone plataan
10216	PLATANENSTRAAT	Platanus x hispanica	Gewone plataan
10230	PLATANENSTRAAT	Platanus x hispanica	Gewone plataan
10217	PLATANENSTRAAT	Platanus x hispanica	Gewone plataan
10220	PLATANENSTRAAT	Platanus x hispanica	Gewone plataan
10218	PLATANENSTRAAT	Platanus x hispanica	Gewone plataan
10219	PLATANENSTRAAT	Platanus x hispanica	Gewone plataan
10229	PLATANENSTRAAT	Platanus x hispanica	Gewone plataan
14872	TUINDERSSTRAAT	Platanus x hispanica	Gewone plataan
17503	ZEEWEG	Platanus x hispanica	Gewone plataan

Santpoort Noord (Gemeente Velsen Monumentaal)

1500	Begraafplaats De Biezen	Aesculus hippocastanum	Witte Paardenkastanje
1539	Begraafplaats De Biezen	Fagus sylvatica	Gewone beuk
1541	Begraafplaats De Biezen	Fagus sylvatica 'Atropunicea'	Bruine beuk
1442	Begraafplaats De Biezen	Pinus sylvestris	Grove den
1445	Begraafplaats De Biezen	Quercus petraea	Wintereik
1443	Begraafplaats De Biezen	Quercus robur	Zomereik
1493	Begraafplaats De Biezen	Tilia europaea 'Zwarte Linde'	Hollandse linde spp.
1453	Begraafplaats De Biezen	Tilia europaea 'Zwarte Linde'	Hollandse linde spp.

Boomnummer	Straatnaam	Latijnse naam	Nederlands naam
1626	Burg. Rijkenspark	Quercus robur	Zomereik
7394	DUIN- EN KRUIDBERGERWEG	Fagus sylvatica	Gewone beuk
7415	DUIN- EN KRUIDBERGERWEG	Fagus sylvatica	Gewone beuk
18731	DUIN- EN KRUIDBERGERWEG	Quercus robur	Zomereik
18732	DUIN- EN KRUIDBERGERWEG	Quercus robur	Zomereik
3098	DUIN- EN KRUIDBERGERWEG	Quercus robur	Zomereik
3632	FRANS NETSCHERLAAN	Aesculus carnea	Rode paardekastanje
5658	HOOFDSTRAAT	Tilia europaea 'Pallida'	Koningslinde
5660	HOOFDSTRAAT	Tilia europaea 'Pallida'	Koningslinde
5665	HOOFDSTRAAT	Tilia europaea 'Pallida'	Koningslinde
5618	HOOFDSTRAAT	Tilia europaea 'Pallida'	Koningslinde
5554	HOOFDSTRAAT	Tilia europaea 'Pallida'	Koningslinde
5558	HOOFDSTRAAT	Tilia europaea 'Pallida'	Koningslinde
5670	HOOFDSTRAAT	Tilia europaea 'Pallida'	Koningslinde
5576	HOOFDSTRAAT	Tilia europaea 'Pallida'	Koningslinde
5574	HOOFDSTRAAT	Tilia europaea 'Pallida'	Koningslinde
5575	HOOFDSTRAAT	Tilia europaea 'Pallida'	Koningslinde
5572	HOOFDSTRAAT	Tilia europaea 'Pallida'	Koningslinde
5666	HOOFDSTRAAT	Tilia europaea 'Pallida'	Koningslinde
5667	HOOFDSTRAAT	Tilia europaea 'Pallida'	Koningslinde
5668	HOOFDSTRAAT	Tilia europaea 'Pallida'	Koningslinde
5551	HOOFDSTRAAT	Tilia europaea 'Pallida'	Koningslinde
5582	HOOFDSTRAAT	Tilia europaea 'Pallida'	Koningslinde
5570	HOOFDSTRAAT	Tilia europaea 'Pallida'	Koningslinde
5559	HOOFDSTRAAT	Tilia europaea 'Pallida'	Koningslinde
5567	HOOFDSTRAAT	Tilia europaea 'Pallida'	Koningslinde
5562	HOOFDSTRAAT	Tilia europaea 'Pallida'	Koningslinde
5611	HOOFDSTRAAT	Tilia europaea 'Pallida'	Koningslinde
5612	HOOFDSTRAAT	Tilia europaea 'Pallida'	Koningslinde
5550	HOOFDSTRAAT	Tilia europaea 'Pallida'	Koningslinde
5614	HOOFDSTRAAT	Tilia europaea 'Pallida'	Koningslinde
5610	HOOFDSTRAAT	Tilia europaea 'Pallida'	Koningslinde
5556	HOOFDSTRAAT	Tilia europaea 'Pallida'	Koningslinde
5561	HOOFDSTRAAT	Tilia europaea 'Pallida'	Koningslinde
5583	HOOFDSTRAAT	Tilia europaea 'Pallida'	Koningslinde

Boomnummer	Straatnaam	Latijnse naam	Nederlands naam
8780	MIDDENDUINERWEG	Fagus sylvatica	Gewone beuk
8781	MIDDENDUINERWEG	Quercus robur	Zomereik
19010	MOLENSTRAAT	Tilia cordata	Winterlinde
14592	TERRASWEG	Tilia cordata	Winterlinde
1642	WUSTELAAN	Tilia europaea	Hollandse linde

Santpoort Zuid (Gemeente Velsen Monumentaal)

18795	BERGWEG	Fagus sylvatica	Gewone beuk
784	BLOEMENDAALSESTRAATWEG	Tilia europaea	Hollandse linde
804	BLOEMENDAALSESTRAATWEG	Tilia europaea 'Zwarte Linde'	Hollandse linde spp.
820	BLOEMENDAALSESTRAATWEG	Tilia europaea 'Zwarte Linde'	Hollandse linde spp.
789	BLOEMENDAALSESTRAATWEG	Tilia europaea 'Zwarte Linde'	Hollandse linde spp.
788	BLOEMENDAALSESTRAATWEG	Tilia europaea 'Zwarte Linde'	Hollandse linde spp.
805	BLOEMENDAALSESTRAATWEG	Tilia europaea 'Zwarte Linde'	Hollandse linde spp.
1673	Burg. Rijkenspark	Tilia europaea	Hollandse linde
3108	DUINLUSTPARKWEG	Fagus sylvatica 'Atropunicea'	Bruine beuk
18930	EYNDENHOEFFLAAN	Tilia europaea	Hollandse linde
18931	EYNDENHOEFFLAAN	Tilia europaea	Hollandse linde
18929	EYNDENHOEFFLAAN	Tilia europaea	Hollandse linde
18707	EYNDENHOEFFLAAN	Tilia europaea	Hollandse linde
18706	EYNDENHOEFFLAAN	Tilia europaea	Hollandse linde
18705	EYNDENHOEFFLAAN	Tilia europaea	Hollandse linde
4955	HARDDRAVERSLAAN	Quercus robur	Zomereik
18945	HARDDRAVERSLAAN	Tilia europaea	Hollandse linde
8180	LOUISE DE COLIGNYLAAN	Quercus robur	Zomereik
8179	LOUISE DE COLIGNYLAAN	Quercus robur	Zomereik
8778	MIDDENDUINERWEG	Quercus frainetto	Hongaarse eik
8777	MIDDENDUINERWEG	Quercus robur	Zomereik
18780	MIDDENDUINERWEG	Quercus turneri 'Pseudoturneri'	Eik spp.
18825	SCHOTERKERKPAD	Fraxinus excelsior	Gewone es
18823	SCHOTERKERKPAD	Quercus robur	Zomereik
18803	VAN DALENLAAN	Acer campestre	Veldiep
15088	VAN DALENLAAN	Tilia europaea	Hollandse linde
15889	VELSERENDERLAAN	Tilia europaea	Hollandse linde
15923	VELSERENDERLAAN	Tilia europaea	Hollandse linde

Boomnummer	Straatnaam	Latijnse naam	Nederlands naam
18799	WILLEM DE ZWIJGERLAAN	Tilia europaea	Hollandse linde
18989	WUSTELAAN	Platanus x hispanica	Gewone plataan
17275	WUSTELAAN	Tilia europaea	Hollandse linde
17281	WUSTELAAN	Tilia europaea	Hollandse linde
17280	WUSTELAAN	Tilia europaea	Hollandse linde
17277	WUSTELAAN	Tilia europaea	Hollandse linde
17278	WUSTELAAN	Tilia europaea	Hollandse linde
17279	WUSTELAAN	Tilia europaea	Hollandse linde
17276	WUSTELAAN	Tilia europaea	Hollandse linde
17271	WUSTELAAN	Tilia europaea	Hollandse linde
17274	WUSTELAAN	Tilia europaea	Hollandse linde
17273	WUSTELAAN	Tilia europaea	Hollandse linde
17270	WUSTELAAN	Tilia europaea	Hollandse linde
17282	WUSTELAAN	Tilia europaea	Hollandse linde
17272	WUSTELAAN	Tilia platyphyllos	Zomerlinde
17298	WUSTELAAN	Tilia tomentosa	Zilverlinde

Velsen Zuid en Driehuis (Gemeente Velsen Monumentaal)

19047	BOSWEG	Tilia europaea	Hollandse linde
19045	DRIEHUIZERKERKWEG	Aesculus hippocastanum	Witte Paardenkastanje
19046	DRIEHUIZERKERKWEG	Fagus sylvatica 'Atropunicea'	Bruine beuk
18085	DRIEHUIZERKERKWEG	Platanus x hispanica	Gewone plataan
18096	DRIEHUIZERKERKWEG	Platanus x hispanica	Gewone plataan
19029	DRIEHUIZERKERKWEG	Quercus robur	Zomereik
2932	DRIEHUIZERKERKWEG	Tilia europaea	Hollandse linde
18560	DRIEHUIZERKERKWEG	Tilia europaea	Hollandse linde
18561	DRIEHUIZERKERKWEG	Tilia europaea	Hollandse linde
18530	DRIEHUIZERKERKWEG	Tilia europaea 'Zwarte Linde'	Hollandse linde spp.
2991	DRIEHUIZERKERKWEG	Tilia europaea 'Zwarte Linde'	Hollandse linde spp.
2992	DRIEHUIZERKERKWEG	Tilia europaea 'Zwarte Linde'	Hollandse linde spp.
2993	DRIEHUIZERKERKWEG	Tilia europaea 'Zwarte Linde'	Hollandse linde spp.
2994	DRIEHUIZERKERKWEG	Tilia europaea 'Zwarte Linde'	Hollandse linde spp.
6682	KERKESINGEL	Tilia europaea	Hollandse linde
18199	KERKPLEIN	Tilia cordata	Winterlinde
18201	KERKPLEIN	Tilia cordata	Winterlinde

Boomnummer	Straatnaam	Latijnse naam	Nederlands naam
18202	KERKPLEIN	Tilia cordata	Winterlinde
18200	KERKPLEIN	Tilia cordata	Winterlinde
6706	KERKPLEIN	Tilia europaea	Hollandse linde
6705	KERKPLEIN	Tilia europaea	Hollandse linde
6704	KERKPLEIN	Tilia europaea	Hollandse linde
6707	KERKPLEIN	Tilia europaea	Hollandse linde
6698	KERKPLEIN	Tilia europaea	Hollandse linde
6697	KERKPLEIN	Tilia europaea	Hollandse linde
6702	KERKPLEIN	Tilia europaea	Hollandse linde
6699	KERKPLEIN	Tilia europaea	Hollandse linde
6703	KERKPLEIN	Tilia europaea	Hollandse linde
6701	KERKPLEIN	Tilia europaea	Hollandse linde
6700	KERKPLEIN	Tilia europaea	Hollandse linde
19061	KWEEKENSTEINSWEG	Tilia platyphyllos	Zomerlinde
19060	KWEEKENSTEINSWEG	Tilia platyphyllos	Zomerlinde
9793	MEERVLJETSTRAAT	Fraxinus excelsior 'Westhofs Glorie'	Gewone es spp.
9794	MEERVLJETSTRAAT	Fraxinus excelsior 'Westhofs Glorie'	Gewone es spp.
9812	MEERVLJETSTRAAT	Tilia cordata	Winterlinde
18194	MEERVLJETSTRAAT	Tilia cordata	Winterlinde
18195	MEERVLJETSTRAAT	Tilia cordata	Winterlinde
9813	MEERVLJETSTRAAT	Tilia cordata	Winterlinde
8505	MEERVLJETSTRAAT	Tilia europaea	Hollandse linde
8504	MEERVLJETSTRAAT	Tilia europaea	Hollandse linde
8506	MEERVLJETSTRAAT	Tilia europaea	Hollandse linde
8508	MEERVLJETSTRAAT	Tilia europaea	Hollandse linde
8507	MEERVLJETSTRAAT	Tilia europaea	Hollandse linde
8759	MIDDENDORPSTRAAT	Tilia europaea	Hollandse linde
8758	MIDDENDORPSTRAAT	Tilia europaea	Hollandse linde
19048	park Schoneberg	Taxus baccata	Taxus, Venijnboom
17940	park Schoneberg	Tilia europaea	Hollandse linde
17941	park Schoneberg	Tilia europaea	Hollandse linde
12458	Park Velserbeek	Acer pseudoplatanus 'Leopoldii'	Noorse esdoorn spp.
12504	Park Velserbeek	Aesculus carnea	Rode paardekastanje
12396	Park Velserbeek	Aesculus hippocastanum	Witte Paardenkastanje
12410	Park Velserbeek	Aesculus hippocastanum	Witte Paardenkastanje

Boomnummer	Straatnaam	Latijnse naam	Nederlands naam
19023	Park Velserbeek	Aesculus hippocastanum	Witte Paardenkastanje
19024	Park Velserbeek	Aesculus hippocastanum	Witte Paardenkastanje
12337	Park Velserbeek	Fagus sylvatica	Gewone beuk
19021	Park Velserbeek	Fagus sylvatica	Gewone beuk
12379	Park Velserbeek	Fagus sylvatica	Gewone beuk
12665	Park Velserbeek	Fagus sylvatica 'Atropunicea'	Bruine beuk
12260	Park Velserbeek	Fagus sylvatica 'Atropunicea'	Bruine beuk
12338	Park Velserbeek	Fagus sylvatica 'Atropunicea'	Bruine beuk
12332	Park Velserbeek	Fagus sylvatica 'Atropunicea'	Bruine beuk
12335	Park Velserbeek	Fagus sylvatica 'Atropunicea'	Bruine beuk
12461	Park Velserbeek	Fagus sylvatica 'Atropunicea'	Bruine beuk
12412	Park Velserbeek	Fagus sylvatica 'Atropunicea'	Bruine beuk
12545	Park Velserbeek	Fagus sylvatica 'Atropunicea'	Bruine beuk
12387	Park Velserbeek	Fagus sylvatica 'Atropunicea'	Bruine beuk
19018	Park Velserbeek	Fagus sylvatica 'Atropunicea'	Bruine beuk
12280	Park Velserbeek	Fagus sylvatica 'Atropunicea'	Bruine beuk
12341	Park Velserbeek	Malus sp.	Appel spp.
12503	Park Velserbeek	Platanus x hispanica	Gewone plataan
19028	Park Velserbeek	Platanus x hispanica	Gewone plataan
19022	Park Velserbeek	Platanus x hispanica	Gewone plataan
12524	Park Velserbeek	Platanus x hispanica	Gewone plataan
12523	Park Velserbeek	Platanus x hispanica	Gewone plataan
12383	Park Velserbeek	Quercus robur	Zomereik
12551	Park Velserbeek	Quercus robur	Zomereik
12696	Park Velserbeek	Quercus robur	Zomereik
12303	Park Velserbeek	Quercus robur	Zomereik
19025	Park Velserbeek	Quercus robur	Zomereik
12500	Park Velserbeek	Quercus rubra	Amerikaanse eik
19019	Park Velserbeek	Taxodium distichum	Moerascypres
12520	Park Velserbeek	Taxus baccata	Taxus, Venijnboom
19026	Park Velserbeek	Taxus baccata	Taxus, Venijnboom
12344	Park Velserbeek	Taxus baccata 'Fastigiata'	Taxus, Venijnboom spp.
12546	Park Velserbeek	Tilia europaea	Hollandse linde
12553	Park Velserbeek	Tilia europaea	Hollandse linde
12415	Park Velserbeek	Tilia europaea	Hollandse linde

Boomnummer	Straatnaam	Latijnse naam	Nederlands naam
12390	Park Velserbeek	Tilia europaea	Hollandse linde
12459	Park Velserbeek	Tilia europaea	Hollandse linde
19020	Park Velserbeek	Tilia europaea	Hollandse linde
12259	Park Velserbeek	Tilia europaea	Hollandse linde
19027	Park Velserbeek	Tilia europaea	Hollandse linde
12779	Park Velserbeek	Tilia europaea 'Euchlora'	Krimlinde
12329	Park Velserbeek	Tilia europaea 'Euchlora'	Krimlinde
12778	Park Velserbeek	Tilia europaea 'Euchlora'	Krimlinde
12806	Park Velserbeek	Tilia europaea 'Pallida'	Koningslinde
12301	Park Velserbeek	Tilia petiolaris	Hangende zilverlinde
9821	PARKWEG	Aesculus hippocastanum	Witte Paardenkastanje
9699	PARKWEG	Carpinus betulus 'Fastigiata'	Haagbeuk spp.
9700	PARKWEG	Carpinus betulus 'Fastigiata'	Haagbeuk spp.
9695	PARKWEG	Carpinus betulus 'Fastigiata'	Haagbeuk spp.
9814	PARKWEG	Fagus sylvatica	Gewone beuk
9811	PARKWEG	Quercus turneri 'Pseudoturneri'	Eik sp.
13344	RIJKSWEG	Tilia europaea 'Zwarte Linde'	Hollandse linde spp.
13167	RIJKSWEG	Ulmus hollandica 'Belgica'	Hollandse iep
19065	TOLSDUINERLAAN	Quercus robur	Zomereik
19064	TOLSDUINERLAAN	Quercus robur	Zomereik
14783	TOLSDUINERLAAN	Quercus robur	Zomereik
14795	TORENSTRAAT	Tilia europaea	Hollandse linde
15347	VAN TUYLLWEG	Fagus sylvatica	Gewone beuk
18434	WATERLOOLAAN	Aesculus hippocastanum	Witte Paardenkastanje
18050	WATERLOOLAAN	Aesculus hippocastanum	Witte Paardenkastanje
18037	WATERLOOLAAN	Aesculus hippocastanum	Witte Paardenkastanje
18035	WATERLOOLAAN	Aesculus hippocastanum	Witte Paardenkastanje
18436	WATERLOOLAAN	Quercus robur	Zomereik
18029	WATERLOOLAAN	Quercus robur	Zomereik
16416	WATERLOOLAAN	Quercus robur	Zomereik
18032	WATERLOOLAAN	Quercus robur	Zomereik
18034	WATERLOOLAAN	Quercus robur	Zomereik
18437	WATERLOOLAAN	Quercus robur	Zomereik

Boomnummer **Straatnaam**

Latijnse naam

Nederlands naam

BIJLAGE 2b

Lijst met toevoegingen en verwijdering
naar aanleiding van de zienswijze en inspraak.

Aan de lijst toegevoegd

Boom Latijn	Boom Nederlands	Straat	Wijk	Perceelnummer	Eigenaar	Opmerking	Publicatiestatus	Inventarisatiedatum	Waardevol
Fagus sylvatica	Beuk	Pastorieweg	Santpoort-Noord		Gemeente Velsen		Waardevol	23-07-2013	
Tilia europaea 'Pallida'	Koningin Beatrixboom	Rembrandtlaan	IJmuiden-Zuid		Gemeente Velsen		Waardevol	23-07-2013	
Tilia europaea 'Pallida'	Koningslinde	Valckenhoeflaan	Santpoort-Noord		Gemeente Velsen		Waardevol	22-07-2013	True
Tilia europaea 'Pallida'	Koningslinde	Grote Hout - of Koningsweg	Velsen-Noord		Gemeente Velsen		Waardevol	22-07-2013	True
Tilia europaea 'Pallida'	Koningslinde	Parkweg	Velsen-Zuid en Driehuis		Gemeente Velsen		Waardevol	22-07-2013	True
Tilia europaea 'Pallida'	Koningslinde	Wijkpark	Velsenbroek		Gemeente Velsen		Waardevol	23-07-2013	True
Tilia europaea 'Pallida'	Koningslinde	Gijzenveltplantsoen	Zee- en Duinwijk		Gemeente Velsen		Waardevol	23-07-2013	True
Tilia europaea 'Pallida'	Koningslinde	Aagtevonklaan	Driehuis		Gemeente Velsen		Waardevol	23-07-2013	
Tilia europaea 'Pallida'	Koningslinde	Willem de Zwijgerlaan	Santpoort-Zuid		Gemeente Velsen		Waardevol	23-07-2013	
Boom Latijn	Boom Nederlands	Straat	Wijk	Perceelnummer	Eigenaar	Opmerking	Publicatiestatus	Inventarisatiedatum	Waardevol
Pinus sylvestris	Den	Harddraverslaan	Santpoort-Zuid	04563	Particulier		Waardevol	22-07-2013	True
Quercus robur	Zomereik	Harddraverslaan	Santpoort-Zuid	04669	Particulier		Waardevol	23-07-2013	True
Quercus robur	Zomereik	Harddraverslaan	Santpoort-Zuid	04669	Particulier		Waardevol	23-07-2013	
Quercus robur	Zomereik	Harddraverslaan	Santpoort-Zuid	04670	Particulier		Waardevol	23-07-2013	True
Picea pungens	Fijnspar	Laurillardlaan	Santpoort-Zuid	04794	Particulier		Waardevol	23-07-2013	True
Pinus sylvestris	Den	Wüstelaan	Santpoort-Zuid	06298	Particulier		Waardevol	22-07-2013	
Quercus robur	Zomereik	Kruidbergerweg	Santpoort-Noord	07242	Particulier		Waardevol	23-07-2013	True

Uit de lijst verwijderd

Boom Latijn	Boom Nederlands	Straat	Wijk	Perceelnummer	Eigenaar	Opmerking	Publicatiestatus	Inventarisatiedatum	Boomnummer
Platanus x hispanica	Gewone Plataan	Hofdijklaan	Driehuis	08049	Particulier		verwijderd uit de lijst		18491

BIJLAGE 3

Overzichtstekeningen

'monumentale en waardevolle bomen van particulieren en gemeente Velsen' per wijk

BIJLAGE 4

Overzichtstekeningen *Bomenstructuur met kapvergunning, landgoederenzone en Santpoort en aandachtsg gebied kleine landschapselementen met kapvergunning.*

Bomenstructuur in de landgoederenzone, waar de kapvergunning gehandhaafd blijft.

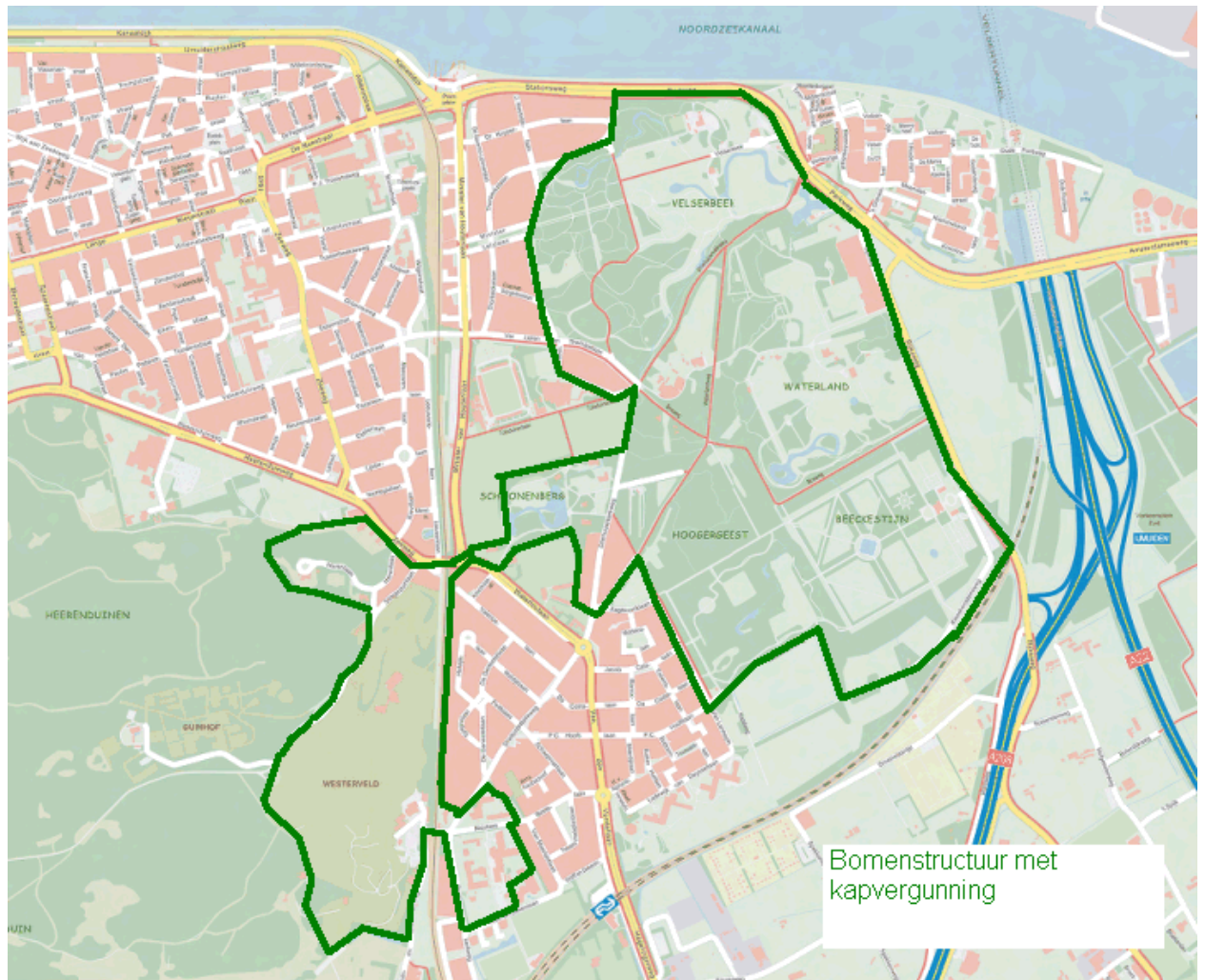

Bomenstructuur in Santpoort-Noord en Santpoort-Zuid, waar de kapvergunning gehandhaafd blijft.

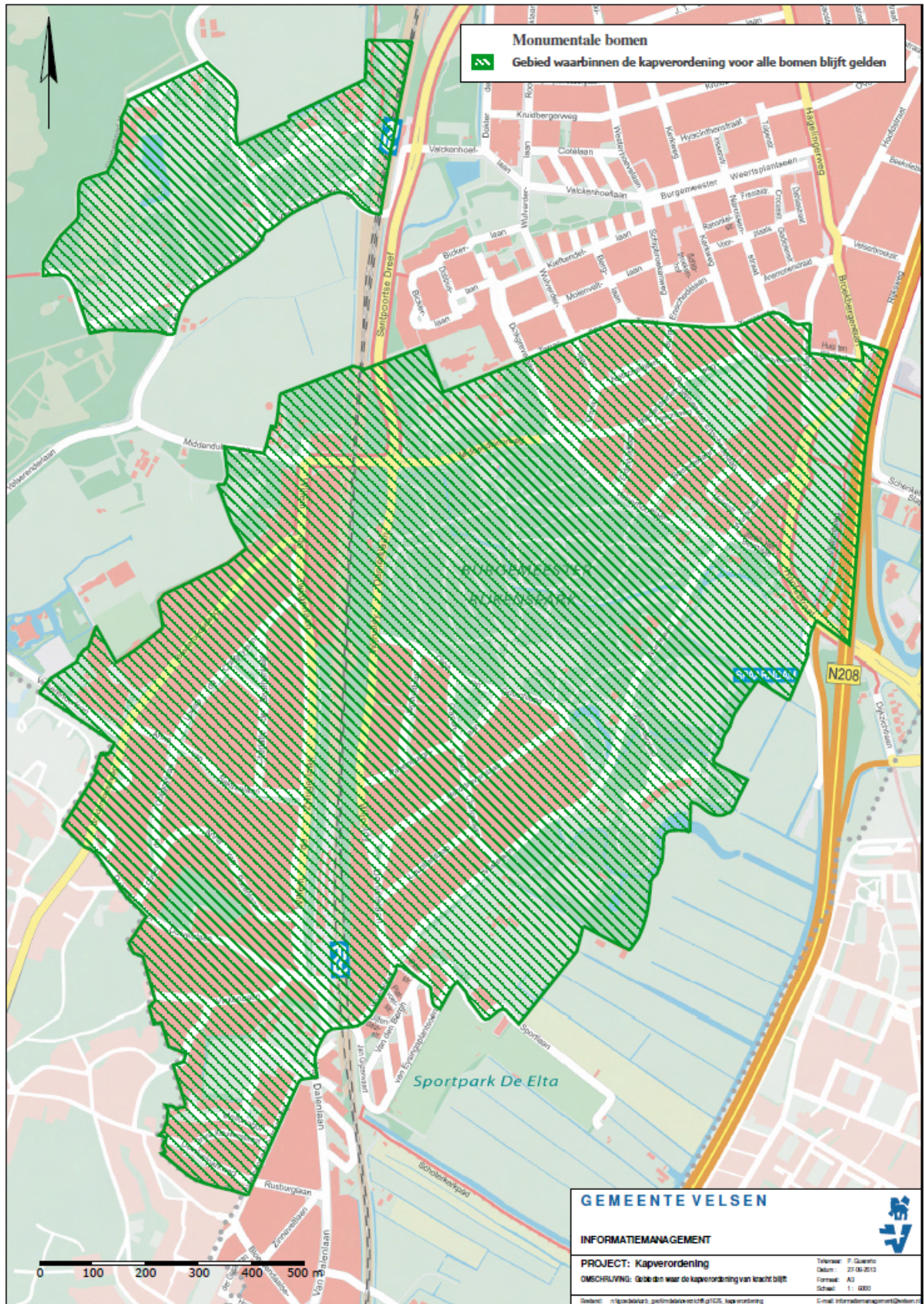

Zone met bijzondere landschapselementen.
In deze zone blijft ook de kapvergunning gehandhaafd.

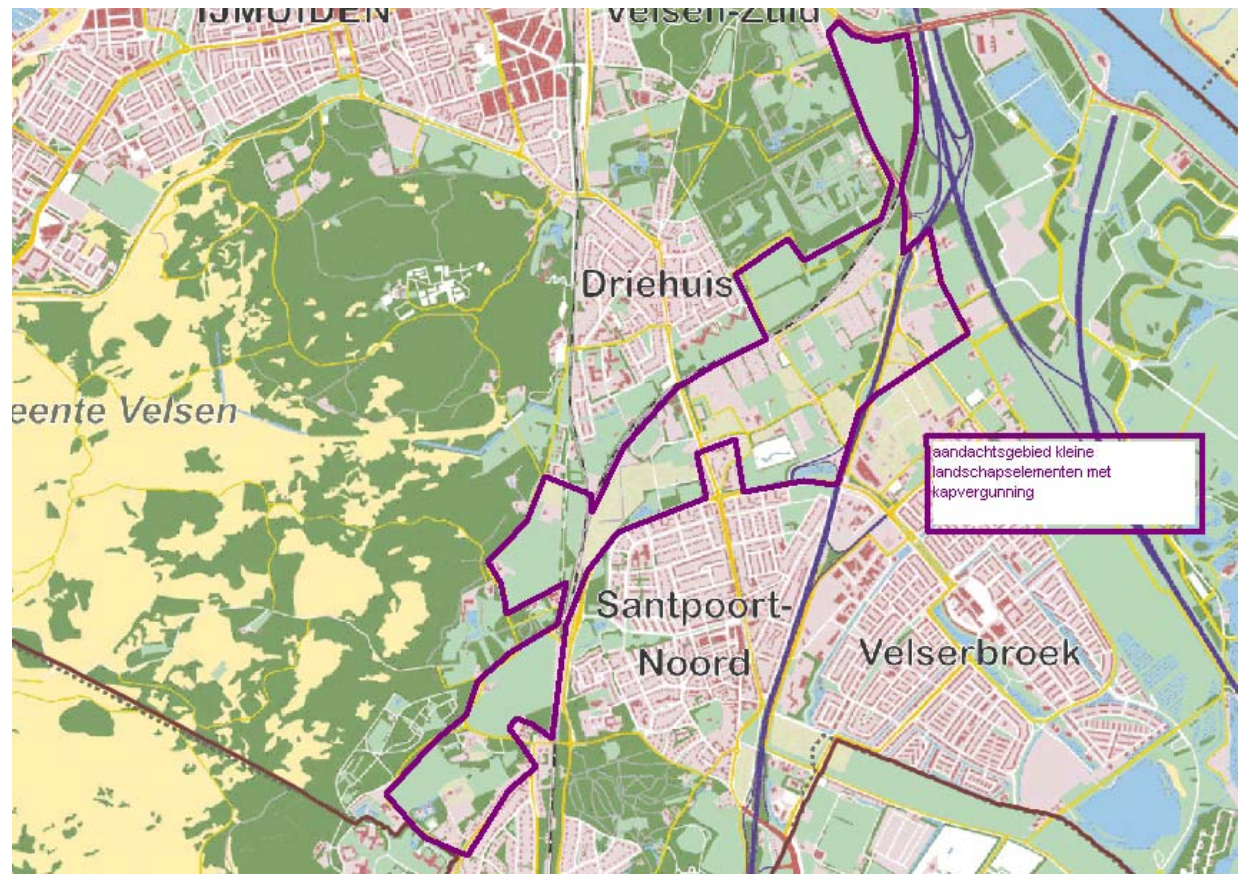

BIJLAGE 5

Zienswijze- en inspraakdocument

Inspraakrapportage op het plan “Monumentale bomen”.

1 Inleiding

In november 2012 is het conceptplan “Monumentale bomen” ter inzage gelegd. Dit plan beschrijft welke bomen in gemeente Velsen waardevol of monumentaal zijn en daarbij belangrijk voor hun leefomgeving.

Het voorstel is geschreven naar aanleiding van raadsvragen met daarbij het verzoek om aanpassing en versimpeling van de kapverordening.

Voor grote delen van gemeente Velsen vervalt de kapverordening. Hierdoor wordt er een publieksvriendelijke deregulering uitgevoerd, een nadrukkelijke wens van de raad.

Om toch bijzondere en waardevolle bomen te behouden is een lijst van waardevolle en monumentale bomen opgesteld en zijn er gebieden aangewezen, waarvoor de kapverordening wél van kracht blijft.

Op dit plan is in de periode november 2012 – februari 2013 door een aantal inwoners en belangengroepen gereageerd door middel van brieven met zienswijzen / inspraak.

Belangrijkste punten uit deze inspraak waren de vragen en twijfel over het loslaten van de kapverordening en daarbij het “vogelvrij” verklaren van de bomen en de begrenzing van het beschermde gebied, vooral in Santpoort-Noord.

Meer individueel kwamen vragen binnen over waarom en hoe er keuzes zijn gemaakt om bomen monumentaal of waardevol te benoemen en andere bomen weer niet.

In de reactie op alle vragen en opmerkingen vanuit deze inspraak hopen we zowel algemeen als individueel de vragen te beantwoorden en daarbij ook deze antwoorden te kunnen motiveren. Enkele vragen die via brieven of e-mail zijn gesteld zijn niet ter zake doende voor de inspraak. Deze zijn individueel per brief afgehandeld.

Wijzigingen in het plan zijn aan het einde opgesomd.

Opgenomen in dit document zijn:

Bijlage 1:

Aanvullende lijst met waardevolle en monumentale bomen uit de inspectie van zomer 2013.

Bijlage 2:

Plattegrond met gebied waarbinnen de kapverordening voor alle bomen blijft gelden en de aanvullende gebieden, naar aanleiding van de inspraak

2 Ingezonden vragen en opmerkingen met de antwoorden

Algemene antwoorden op vragen die meerdere keren gesteld zijn.

Vraag:

- Zijn alle bomen geïnspecteerd en beoordeeld of ze voldoen aan de status monumentaal of waardevol?

Antwoord:

Alle bomen binnen de bebouwde kom van gemeente Velsen zijn geïnteriseerd en beoordeeld. Van te voren is een lijst met criteria opgesteld waaraan bomen moeten voldoen om als waardevol of monumentaal te worden aangemerkt. Er zijn dan ook geen uitzonderingen gemaakt voor bomen of gebieden.

Vraag:

- Kan de gemeente nu alle bomen die zij in eigendom heeft zonder vergunning en dus zonder communicatie verwijderen?

Antwoord:

Voor alle gemeentelijke bomen heeft de gemeente haarzelf een informatieplicht opgelegd. Kap, sterke snoei of verplanten van bomen in openbaar groen wordt dus altijd geïnformeerd en gecommuniceerd naar direct omwonenden en betrokkenen.

Vraag:

- Naar aanleiding van een brief over monumentale bomen wijs ik u graag op een eeuwenoude Taxus langs het pad door Hoogergeest nabij de Waterlandweg en Bosweg.
- Is deze boom bij de gemeente bekend en staat hij ook op de lijst waardevolle en monumentale bomen?
- Valt deze boom onder het beheer en onderhoud van de gemeente?

Antwoord:

Deze Taxus is bekend bij de gemeente, valt onder ons beheer en staat op de lijst.

Vraag:

- Wat is precies het verschil tussen een waardevolle-, monumentale boom en de overige bomen?

Antwoord:

In het rapport is een aantal criteria opgesteld waaraan een boom moet voldoen om waardevol of monumentaal te worden gerekend. Hierdoor is het meetbaar en eenduidig gemaakt. Globaal kan gesteld dat waardevolle bomen ten minste 50 jaar oud zijn en monumentale bomen ten minste 80 jaar. Na aanpassing van de APV moet voor waardevolle of monumentale bomen een kapvergunning worden aangevraagd, de meeste overige bomen worden daarvan vrijgesteld.

Vraag:

- Kan er een kapvergunning verleend worden met als reden dat de boom moet wijken voor lichtval op zonnepanelen?

Antwoord:

Nee, dit is niet waarschijnlijk, maar zal per situatie bekeken worden. Daar waar de bomen al veel langer aanwezig zijn dan de nieuwe panelen, zal er kritisch beoordeeld worden en zullen zeer waarschijnlijk de bomen behouden blijven.

Vraag:

- Krijgt een eigenaar van een monumentale boom subsidie voor onderhoud?

Antwoord:

Nee, eigenaars krijgen geen extra support vanuit de gemeente. Er is geen subsidieregeling.

Vraag:

- Kan een niet monumentale boom, ook al is het een grensgeval, zomaar verwijderd worden?

Antwoord:

Ja, voor alle bomen die straks niet meer onder de kapverordening vallen is geen meldingsplicht meer. Eigenaars van deze bomen hebben zelf het recht te doen met de bomen wat hen goed dunkt. Gemeente Velsen heeft zichzelf wel een meldingsplicht opgelegd voor al haar bomen in eigendom.

Vraag:

- Er is geen lijst met monumentale – of waardevolle bomen bekend bij de bewoners van Wüstelaan 59.

Antwoord:

De lijst waardevolle- en monumentale bomen die op het perceel staan van Wüstelaan 59 is opgestuurd naar de eigenaar van het perceel.

Vraag:

- De gemeente heeft drie bomen verwijderd op de Wüstelaan, te weten een linde, een beuk en een paardenkastanje. Hiervoor zijn nog geen nieuwe bomen geplant.

Antwoord:

Voor het kappen van deze bomen is geen herplantplicht opgelegd.

Vraag:

- Naar mijn mening is de boom in mijn tuin, die als waardevol is bestempeld, te jong om dat te kunnen zijn. Kan deze boom van de lijst verwijderd worden?

Antwoord:

Bij nadere inventarisatie en onderzoek is inderdaad bevonden dat de boom te jong is om als waardevol of monumentaal te worden benoemd. Deze boom zal van de lijst verwijderd worden.

Vraag:

- Bij het bestuderen van de kaarten met monumentale en waardevolle bomen worden op de volgende locaties bomen gemist:
 - Burgemeester Rambonnetlaan
 - J.P. Coenstraat ter hoogte van het Watertorenpark
 - Stephensonplein
 - Trompstraat, westelijk van de Fr. Naereboutstraat
 - Warmerhovenstraat

Antwoord:

Naar aanleiding van het verzoek heeft gemeente Velsen deze straten extra geïnventariseerd. Er is gekeken of in IJmuiden aanvullend extra bomen, die aan de criteria voldoen, op de lijst van waardevolle en monumentale bomen te plaatsen. Er is tijdens de herinventarisatie contact geweest met de heer Zwakman en uitleg gegeven dat er geen extra bomen zijn die op de monumentale lijst bijgeplaatst worden.

Brief verstuurd via mail

Vraag:

- Drempel: een kapvergunning is een drempel, die eigenaren ervan weerhoudt ondoordacht te kappen

Antwoord:

Met de ervaring die is opgedaan met het verstrekken van kapvergunningen de afgelopen jaren en met ervaringen die we hebben meegekregen vanuit andere gemeenten over het vrijgeven van het kappen van bomen weten we dat dit niet het geval is.

Vraag:

- Onduidelijkheid: De omkadering van gebieden, zoals aangegeven in bijlage 4 geeft onduidelijkheid. De overlap met de lijst waardevolle en monumentale bomen wordt niet duidelijk weergegeven. Ook is er onduidelijkheid over de exacte begrenzing van de gebieden

Antwoord:

De groen omliggende gebieden, zoals aangegeven in bijlage 4 van het conceptrapport zijn gebieden waarbinnen alle bomen met een stamdiameter van meer dan 15 centimeter kapvergunningsplichtig zijn. Binnen deze gebieden verandert ten opzichte van het vigerende beleid niets. Daar bovenop zijn in die gebieden, met dezelfde randvoorwaarden als in de rest van gemeente Velsen monumentale en waardevolle bomen aangewezen. Voor die bomen zal dezelfde strenge toetsing gelden als voor andere waardevolle of monumentale bomen in de rest van de gemeente.

Naar aanleiding van uw vragen en opmerkingen, maar ook vanuit vragen en opmerkingen die anderen gesteld hebben is gekeken naar uitbreiding van de groen omzoomde gebieden. In de bijlage is een kaart gevoegd met uitbreiding van deze gebieden.

Vraag:

- Niet alle bomen over één kam. Kan er rekening gehouden worden met het verschil van karakter van de verschillende woonkernen te Velsen?

Antwoord:

Voor het opstellen van de lijst waardevolle en monumentale bomen zijn vooraf criteria vastgesteld. Met deze criteria zijn de bomen getoetst. Er zijn delen binnen Velsen die meer bomen hebben die onder deze criteria vallen dan andere woonkernen in Velsen. Hierdoor ontstaat een natuurlijke diversiteit van woonkernen.

Vraag:

- Groene gebieden. Er wordt een gedifferentieerd beleid gewenst per gebied.

Antwoord:

Zowel met het aanmerken van waardevolle en monumentale bomen als speciale gebieden wordt differentiatie aangebracht. Voor grote delen van Santpoort is een gebied aangemerkt, waarbinnen de kapvergunning gehandhaafd blijft.

Vraag:

- Efficiëntere afhandeling van kapaanvragen. Kan er op een makkelijkere, snellere manier een kapaanvraag worden behandeld?

Antwoord:

Het afhandelen van een kapvergunningsaanvraag valt onder de Omgevingsvergunning, "WABO" Wet Algemene Bepaling Omgevingsrecht. Behandeling van deze aanvragen dient volgens vast stramien te verlopen.

Vraag:

- Kan gesteld worden dat zieke bomen te allen tijde vervangen worden door nieuwe exemplaren?

Antwoord:

Nee. Bij het verlenen van een kapvergunning kan een herplantplicht of andere compenserende maatregelen worden opgelegd.

Bij bomen in de openbare ruimte houdt gemeente Velsen vast aan het Bomenplan. Ook voor het kappen van zieke of dode bomen blijft een kapvergunning nodig, als deze kapvergunningsplichtig zijn.

Vraag:

- Kunnen bij behoud van de huidige kapverordening de leges verhoogd worden?

Antwoord:

Nee. Vanuit de Gemeenteraad is een gevraagd om de kapvergunning anders in te vullen. Het verhogen van leges is niet voorgesteld.

Vraag:

- Algemeen 1.1 Naar mening van het Wijkplatform springt de gemeente selectief om met het verstrekken van kapvergunningen.

Antwoord:

De behandeling en verwerking van omgevingsvergunningen wordt via strikt protocol doorlopen. Gemeente Velsen herkent zich niet in de opmerking hierover.

Vraag:

- Algemeen 1.2 Naar mening van het Wijkplatform blijft de gemeente sterk achter op haar geschreven beleid vanuit de bomenplannen van 1989 en 2003.

Antwoord:

Met de evaluatie van het bomenplan 2003, waaraan nu gewerkt wordt blijkt dat er een groot gedeelte van de toen opgezette planning verwezenlijkt is.

Vraag:

- 2.1 Wanneer wordt het conceptrapport behandeld en op welke wijze?

Antwoord:

Het rapport wordt in oktober door het college van B&W vastgesteld.

Vraag:

- 2.2 Tot wanneer kan zienswijze worden ingediend?

Antwoord:

De zienswijze liep van 22 november 2012 tot maandag 21 januari 2013.

Vanwege de vakantieperiode rond Kerst en de jaarwisseling is een extra lange periode aangehouden en zijn ook brieven en mail van na 21 januari 2013 meegenomen in de behandeling van de inspraak.

Vraag:

- 2.3 Weegt kostenreductie op tegen verslechtering milieu?

Antwoord:

Dit is niet aan de orde.

Vraag:

- 2.4 Het wijkplatform wenst de kapvergunning te behouden omwille van het tegengaan van nieuwe bebouwing

Antwoord:

Een kapvergunning is geen instrument nieuwbouwontwikkeling tegen te gaan. Dit wordt gestuurd middels het bestemmingsplan.

Vraag:

- 2.5 Is er een overzicht van het aantal straatbomen in onze gemeente beschikbaar en hoe ontwikkelt dit zich?

Antwoord:

Dit is niet van belang voor de inspraak op dit document.

Vraag:

- 2.6 Vanuit welke gemeenten komen de ervaringen die in het rapport genoemd zijn als voorbeeld om de kapverordening op te heffen

Antwoord:

In verschillende gemeenten in Nederland wordt de kapverordening omgezet naar een lijst van beschermde bomen of gebieden. Voorbeelden zijn onder andere Apeldoorn, Leiden en Moerdijk. De vele voorbeelden hebben ieder hun specifieke probleemstellingen en invullingen. Voor gemeente Velsen hebben we aan een eigen oplossing gewerkt.

Vraag:

- 2.7 Is geïnventariseerd of in niet waardevolle of monumentale bomen ook zeldzame dieren of planten leven?

Antwoord:

Nee, dit is niet geïnventariseerd, maar daarvoor bestaat de Flora- en Faunawet. Hiermee is bescherming gewaarborgd.

Vraag:

- 2.8 Zijn bomen binnen een rijksmonument gemarkeerd?

Antwoord:

Dit is niet van alle rijksmonumenten bekend. Bij enkele monumenten, zoals de Ruïne van Brederode, is het omliggende terrein onderdeel van het monument.

Vraag:

- 2.9 Wat zegt wet en regelgeving over het vrijgeven van kapvergunningen?

Antwoord:

De kapvergunning is een lokale verordening. De lokale overheid kan dat zelf opstellen en vastleggen.

Vraag:

- 2.10 In een krantenartikel stond dat ambtenaren aanbellen om te kijken naar particuliere waardevolle of monumentale bomen. Is dat gebeurd?

Antwoord:

Alle particuliere bomen zijn vanaf de openbare weg geïnventariseerd en geïnspecteerd.

Vraag:

- 2.11 Kunt u aangeven wanneer de nieuwe aanplant plaats vindt voor de gerooide bomen aan de N202?

Antwoord:

De N202 is een weg buiten de bebouwde kom en niet in eigendom en beheer bij de gemeente, maar bij de provincie. Hierdoor heeft de gemeente geen betrokkenheid.

Vraag:

- 2.12 De boomnummers die in het rapport staan aangegeven, zijn niet te traceren op de tekeningen. Is dat inmiddels mogelijk?

Antwoord:

Het is technisch nog niet mogelijk een tekening te maken, voor publiek makkelijk toegankelijk, waarop meer informatie staat.

Vraag:

- 2.13 Kan aangegeven worden waarom het ecologisch waardevolle gebied rondom de spoorlijn niet is aangegeven als waardevol?

Antwoord:

De lijst waardevolle en monumentale bomen is opgesteld op de historische en ecologische waarde van de bomen. De bomen op de voormalige spoorlijn voldoen niet aan deze vooraf opgestelde criteria.

Vraag:

- 2.14 De ANWB dicht groen waarde toe. Is de gemeente hiervan op de hoogte?

Antwoord:

Ja, de gemeente is op de hoogte van de onderzoeken die de ANWB heeft uitgevoerd.

Vraag:

- 2.15 Is aan te geven hoeveel kapvergunningen door gemeente dan wel door particulieren worden aangevraagd?

Antwoord:

Nee. Niet alleen is daar geen telling naar gedaan, maar het is ook mogelijk meerdere bomen onder één vergunning te laten vallen. Cijfers laten dus geen waarheden zien.

Vraag:

- 2.16 Hoe denkt u weg te nemen dat veelal in ogen van burgers niet zieke of gevaarlijke bomen worden gekapt? Is er meer transparantie mogelijk over keuzes en redenen?

Antwoord:

Alleen met eerlijke antwoorden en redenen die onderbouwd zijn kunnen we de inwoners overtuigen. Eerlijke, duidelijke en transparante voorlichting over keuzes zijn daarbij belangrijk. Alle kapvergunningen die verleend worden, worden in de toekomst ook met beargumentatie gepubliceerd.

Vraag:

- 2.17 Zijn er in Nederland meerdere gemeenten bekend met deze verre gaande maatregelen?

Antwoord:

Ja, het is trend bij gemeenten om te dereguleren en dus de kapverordening terug te brengen tot het minimale. Voorbeelden van gemeenten zijn bij een eerdere vraag gegeven.

Vraag:

- 2.18 Is het mogelijk huidige aantal straatbomen in aantal weer te geven?

Antwoord:

Het aantal bomen in openbaar groen in Velsen bedraagt: 19.809

Het aantal straatbomen in Velsen bedraagt: 8.630

Het aantal bomen in overig groen, grasvelden en heestervakken bedraagt: 11.079

Dit zijn de actuele aantallen van 10 september 2013 uit het digitale groenbeheersysteem.

Opmerking:

- Samenvattend concludeert het Wijkplatform Velsen-Zuid dat het conceptplan een goed plan is, maar nog aanvulling en verbetering nodig heeft voor besluitvorming.

Vraag:

- Kan er bezwaar gemaakt worden als bomen niet op de lijst van waardevolle of monumentale bomen staan?

Antwoord:

Ja. Bomen worden getoetst aan vooraf vastgestelde criteria. Als bomen daaraan voldoen zijn ze waardevol of monumentaal. Het kan zijn dat er bomen over het hoofd zijn gezien. Hierover kan de gemeente in kennis worden gesteld, bij een volgende inspectie worden die exemplaren dan ook getoetst.

Vraag:

- Is bij de aanwijzing van waardevolle of monumentale bomen ook rekening gehouden met een redelijke verdeling van de "last" over de verschillende percelen?

Antwoord:

Nee. Alle bomen worden individueel getoetst op van te voren vastgestelde criteria. Als een boom daaraan voldoet is deze waardevol danwel monumentaal.

Vraag:

- Moeten bomen aan alle criteria voldoen om in aanmerking te komen voor de status "waardevol" of "monumentaal"?

Antwoord:

De bomen dienen aan alle voorwaarden te voldoen, zoals in het rapport omschreven staat; leeftijd conditie en beeldkwaliteit. Tevens dient een boom te voldoen aan ten minste één van de specifieke voorwaarden, zoals gesteld in het rapport.

Vraag:

- In de achtertuinen van de percelen aan de Laurillardlaan en aangrenzende percelen aan de Harddraverslaan staan veel bomen die mogelijk aan de criteria waardevol of monumentaal voldoen, maar niet op de lijst staan. Worden deze nog toegevoegd op de lijst?

Antwoord:

Tijdens een aanvullende inspectie in de zomer van 2013 zijn vier bomen extra toegevoegd op de lijst.

Vraag:

- Aan exact welke criteria voldoet de genoemde derde eik op ons perceel om wel te kwalificeren als waardevol?
- Aan exact welke criteria voldoen naastgelegen eiken en andere bomen niet om niet te kwalificeren als waardevol?

Antwoord:

Het toetsen van de bomen op de vooraf vastgestelde criteria is mensenwerk. Bij een nadere inspectie in de zomer van 2013 zijn de bomen opnieuw bekeken en getoetst. Zie vorig antwoord.

Vraag:

- Is het mogelijk dat de stippen van de bomen die onze tuin zijn getekend mogelijk bomen betreffen die in de tuinen van de burens staan?

Antwoord:

Ja, dat is mogelijk.

Bij nadere inspectie in de zomer van 2013 zijn de bomen nauwkeuriger op de tekening weergegeven en zijn fouten gecorrigeerd

Vraag:

- Wat is de procedure van zienswijze indienen en bezwaar maken op het conceptplan monumentale bomen?

Antwoord:

De periode van 22 november 2012 tot eind januari 2013 is de mogelijkheid geboden zienswijze in te dienen. Vanwege de vakantieperiode rond Kerst en de jaarwisseling is een extra lange periode aangehouden en zijn ook brieven en mail van na 21 januari 2013 meegenomen in de behandeling van de inspraak.

Deze zienswijze worden gebruikt om, daar waar nodig, aanpassingen door te voeren. Het conceptplan met aanpassingen wordt dan door het college vastgesteld. Alle inwoners van gemeente Velsen worden hierover geïnformeerd via de huis-aan-huiskranten en de gemeentelijke website.

Vraag:

- Er is bezorgdheid over het feit dat het voorstel wordt benoemd als bezuinigingsvoorstel.

Antwoord:

Het berust op een misverstand dat gemeente Velsen deze maatregel als bezuiniging doorvoert. In het rapport is wel aangegeven dat voor een nieuwe kapverordening is gekozen als lastenverlichting en ontlasting van regeldruk voor de aanvrager, de inwoner van Velsen. Door het vrijgeven van een groot aantal bomen op de kapverordening hoeft daarover geen leges meer betaald te worden door de inwoners.

Vraag:

- Met een voorbeeld wordt de informatievoorziening naar omwonenden via de vergunningsaanvraag en publicatie aangesneden als een belangrijk element van de kapverordening. Door middel van deze publicatie worden inwoners van Velsen gewezen op de op handen zijnde ontwikkelingen in hun omgeving.

Antwoord:

Voor monumentale en waardevolle bomen en voor alle bomen in eigendom van gemeente Velsen blijft deze informatieplicht bestaan. Daarnaast is een deel van de gemeente aangewezen als gebied waarbinnen altijd kapvergunning moet worden aangevraagd, omdat dit gebied een waardevol groen karakter heeft. Dit gebied staat aangegeven in een bijlage in het rapport. Daarnaast blijft voor alle bomen in eigendom van gemeente Velsen een informatieplicht bestaan.

Vraag:

- Naar aanleiding van het gemelde voorbeeld in de brief over de laatste niet gekandelaberde boom bij het huizenblok het volgende: Mogen bomen zonder toestemming sterk gesnoeid of gekandelaberd worden?

Antwoord:

Als straks bomen een waardevolle of monumentale status hebben, moet altijd vergunning worden aangevraagd. Niet alleen voor kappen, maar ook voor sterke snoei, zoals kandelaberen, of voor verplanten.

Vraag:

- Komt de eik op Kruidbergerweg 76 in aanmerking voor de status monumentaal of waardevol?

Antwoord:

De eik op Kruidbergerweg 76 is in de zomer van 2013 opnieuw geïnspecteerd. De eik is als waardevol bijgeplaatst op de lijst.

Vraag:

- De Vrienden van Park Kennemergaarde verzoekt de gemeente een volledige inventarisatie van het park te maken, met inschatting van waarde en behoud en herstel.

Antwoord:

Naast de inventarisatie van waardevolle en monumentale bomen is gemeente Velsen bezig met het actualiseren van het bomenbeleidsplan en daaropvolgend andere groenplannen.

Inventarisatie van parken en landgoederen hoort daar onder. Dit zal dus los staan van de inventarisatie van monumentale en waardevolle bomen.

Vraag:

- De huidige regels voor het verlenen of weigeren van een kapvergunning geven een redelijke mate van bescherming van het bomenbestand. Het aanvragen van een kapvergunning heeft een sterk remmend effect. Kan de huidige situatie gehandhaafd blijven?

Antwoord:

Bij evaluatie van de aangevraagde en verleende kapvergunningen van de afgelopen jaren blijkt bijna geen vergunning geweigerd te zijn. Er waren dus geen gronden om een vergunning te weigeren. De gedachte dat alle inwoners met een zaag in de startblokken staan te wachten op de nieuwe kapverordening wordt niet onderschreven. Uit ervaring in den lande blijkt dat er niet meer wordt gerooid of gekapt dan met een vergunningssysteem. Ook is het niet zo dat de huidige kapvergunning een remmende werking heeft op het kappen van bomen vanwege bijvoorbeeld de kosten van de aanvraag.

Vraag:

- De lijst met kapvergunningsplichtige bomen is incompleet. Een groot aantal waardevolle en beeldbepalende bomen staat er niet op.

Antwoord:

De gemeente herkent zich niet in de opmerking dat veel markante bomen niet op de lijst staan. Er is kritisch gekeken naar het gehele bomenbestand met van te voren opgestelde randvoorwaarden. Alle bomen binnen de bebouwde kom zijn aan deze lijst getoetst.

Vraag:

- Stichting Dorpsraad Driehuis heeft haar zorgen over de bomenlijst die is opgesteld zonder duidelijke criteria.

Antwoord:

Voor het opstellen van de lijst van waardevolle en monumentale bomen is van te voren een lijst van criteria opgesteld. Met deze criteria zijn alle bomen geïnspecteerd en dus getoetst. Uitkomst is daarbij duidelijk, een boom is of niet waardevol of monumentaal, of wel!

Door deze lijst van te voren op te stellen is er een duidelijk overzicht gekomen van wat waardevol of monumentaal wordt benoemd en dus hoe de voorraad waardevolle en monumentale bomen binnen de gemeente is.

Omdat het een lijst is van levende have, zal de lijst actueel gehouden worden. Iedere vijf jaar wordt de lijst herzien en aangevuld.

Vraag:

- Is het juist gesteld dat het bomenplan, zoals opgesteld in 2003 nu niet langer meer in beeld is?

Antwoord:

Deze beredenering is onjuist. Het plan om waardevolle en monumentale bomen te beschermen met een verbijzonderde status in de kapverordening staat los van het bomenplan 2003. Dit bomenplan wordt dit jaar, 2013 geactualiseerd en aangevuld. De gemeente blijft dus dit bomenplan hanteren.

Vraag:

- Hebben we straks als inwoners van onze gemeente geen zicht meer over welke bomen er door de gemeente gekapt of vervangen gaan worden?

Antwoord:

De gemeente legt haarzelf een informatieplicht op. Voor alle werkzaamheden worden de bewoners geïnformeerd. Als dus bomen sterk gesnoeid, gerooid of verplant worden, wordt dit van tevoren kenbaar gemaakt. Dit kan in een bewonersbrief of op de informatiepagina in de huis-aan-huis krant.

Vraag:

- Kunt u aangeven tot welk moment zienswijzen kunnen worden ingediend? Dit kon ik niet vinden in het artikel in de krant.

Antwoord:

In de huis-aan-huis kranten heeft een artikel gestaan over de inspraakperiode. Daarin is de datum van 21 januari 2013 genoemd. Deze informatie heeft ook op de webpagina van gemeente Velsen gestaan. Vanwege de vakantieperiode rond Kerst en de jaarwisseling is een extra lange periode aangehouden en zijn ook brieven en mail van na 21 januari 2013 meegenomen in de behandeling van de inspraak.

Vraag:

- In publicaties over de conceptlijst waardevolle en monumentale bomen staat dat alle eigenaars geïnformeerd zijn. Bij steekproeven blijkt dat niet altijd het geval te zijn.

Antwoord:

De eigenaars van de percelen zijn geïnformeerd per brief. Het kan zijn dat de bewoners niet de eigenaars zijn van het perceel waarop de waardevolle of monumentale boom staat. Het is de verantwoordelijkheid van de eigenaar om de gebruikers te informeren.

Vraag:

- Ik verneem graag de status van bomen op de spoordijk achter mijn huis en in de directe omgeving van mijn woning.

Antwoord:

In het conceptplan en op de bijgevoegde tekeningen staan alle waardevolle en monumentale bomen, zowel op particulier eigendom als op gemeentelijke gronden. Alle overige bomen, die niet vermeld staan op deze lijst en tekening hebben geen bijzondere status.

Vraag:

- Is het mogelijk op voorhand bezwaar aan te tekenen tegen eventuele kap van bomen?

Antwoord:

Nee, dit is niet mogelijk.

Vraag:

- Aan welke compensatie in groen denkt de gemeente in Velsen ter compensatie van de groei van vliegverkeer, auto- en scheepvaartverkeer?

Antwoord:

Deze vraag is niet relevant voor het plan waardevolle en monumentale bomen.

Vraag:

- Telt het financiële gewin van het plan waardevolle en monumentale bomen waarde dan het in stand houden van de bestaande regelgeving?

Antwoord:

Vanuit de politiek is nadrukkelijk gekozen voor lastenverlichting voor de inwoner. Zowel op regelgeving als op financiële lasten. Dit plan is daarvan een uitwerking.

Vraag:

- Ik stel dat ten onrechte een aantal bomen niet op de lijst van waardevolle en monumentale bomen is geplaatst

Antwoord:

Van te voren is een lijst met criteria opgesteld. Alle bomen zijn hieraan objectief en eerlijk getoetst. Er is geen uitzondering gemaakt.

Gemeente Velsen herkent zich niet in de opmerking dat bewust bomen niet op de lijst geplaatst zijn.

Vraag:

- Een aantal bomen wordt op een lijst aangeduid als vergunningsplichtig. Onduidelijk is of dit alleen gemeentelijke bomen betreffen of ook particuliere bomen.

Antwoord:

De opgestelde lijst waardevolle en monumentale bomen betreft zowel particuliere als gemeentelijke bomen. Als een boom waardevol of monumentaal is en er wordt voor die boom een kapvergunning aangevraagd, zal de gemeente daaraan voorwaarden stellen, zoals een compensatieplicht.

Vraag:

- Aandachtsgebieden kleine landschapselementen met kapvergunning. De Stichting wil met klem adviseren dit gebied uit te breiden en losse elementen zo met elkaar te verbinden.

Antwoord:

Naar aanleiding van een gesprek met leden van de stichting is besloten om op dit verzoek in te gaan. Een aangepaste kaart met een groter aaneengesloten deel zal bijgevoegd worden.

Vraag:

- Bij nadere bestudering van de lijst met waardevolle en monumentale bomen ziet de stichting enkele bomen die ontbreken op de lijst.

Antwoord:

In juli 2013 nog een extra inventarisatieronde uitgevoerd. Die ronde heeft in samenspraak met mevrouw Baron in de directe omgeving van de Pastoorstraat één exemplaar extra opgeleverd. Deze boom wordt aangevuld op de lijst waardevolle bomen.

Vraag:

- Het is niet duidelijk hoe de gemeente de bewoners gaat informeren over voorgenomen kap van bomen op gemeentegrond. Het betreft hier louter informatieplicht.

Antwoord:

Gemeente Velsen legt haarzelf de plicht op voor alle bomen in openbaar gebied melding te maken als deze sterk gesnoeid, verplant of gerooid worden. Dit gebeurt via de huis-aan-huiskranten, digitale media en mogelijk ook met huis aan huis brieven met informatie over het werk of project.

Vraag:

- Aandachtsgebieden kleine landschapselementen, hoe worden die beschermd?

Antwoord:

De bescherming van bomen of houtopstanden is geregeld via de APV, binnen de bebouwde kom of via de boswet buiten de bebouwde kom.

Vraag:

- De kaart is helaas slecht leesbaar.

Antwoord:

De kaart die bij het rapport is gevoegd is inderdaad moeilijk leesbaar. Met het opmaken van deze kaart liepen we tegen de technische beperkingen van het programma op. Alle bomen zijn via het gemeentelijk GIS-programma (geo-informatie systeem) wel goed te traceren. Zowel in kaartbeeld als in lijsten zijn de bomen goed vastgelegd. De eigenaars van de monumentale of waardevolle bomen hebben van deze lijsten uitdraaien gekregen met daarop de informatie die we hebben vergaard van hun boom. Alle particuliere eigenaars van waardevolle of monumentale bomen hebben wel een uitdraai van de lijst opgestuurd gekregen.

Vraag:

- De gebieden die als gebied een beschermde status krijgen zijn niet volledig. We zien daar graag een uitbreiding op, vooral de zone tussen Santpoort-Zuid en Santpoort-Noord herbergt een groot aantal bomen, dat buiten de bescherming van het gebied vallen.

Antwoord:

De gebieden met bescherming voor alle bomen, vanwege de landschappelijke waarde is uitgebreid. De twee gebieden, Santpoort-Zuid en Santpoort-Noord zijn aan elkaar gegroeid. Er zijn extra straten toegevoegd aan dit gebied.

Vraag:

- De grens van de bebouwde kom is niet aangegeven.

Antwoord:

De grens van de bebouwde kom is inderdaad een belangrijk onderdeel voor de nieuwe verordening. Wettelijk is het zo geregeld dat bomen buiten de bebouwde kom staan onder de Boswet vallen en bomen binnen de bebouwde kom onder de A.P.V. De grens van de bebouwde kom ligt vastgesteld in de bestemmingsplannen.

Vraag:

- Actualisering bomenlijst, wordt deze periodiek geactualiseerd?

Antwoord:

Ja, met een interval van vijf jaar worden de lijsten gecontroleerd en aangepast en waar nodig aangevuld.

Vraag:

- Hoe wordt de handhaving van het nieuwe plan door de gemeente uitgevoerd? Wat zijn de sancties?

Antwoord:

Hierover is nog geen uitsluitel. Precieze invulling vindt via de aanpassing van de APV plaats.

Vraag:

- Communicatie. Het beeld bestaat dat de gehele kapvergunning wordt afgeschaft

Antwoord:

Als het conceptplan wordt vastgesteld zal hierover opnieuw worden gecommuniceerd. Als de A.P.V. wordt aangepast zal hierover duidelijke informatie worden gegeven.

3 Aanpassingen van het conceptplan naar aanleiding van de inspraak

Naar aanleiding van de inspraak is een aantal punten in het conceptplan heroverwogen.

- Aanpassing van de bomenstructuur met kapvergunning en aandachtsgebieden kleine landschapselementen met kapvergunning.
Beschermd gebied Santpoort-Zuid en Santpoort-Noord
In bijlage 4 van het conceptrapport is in een aantal overzichtstekeningen de boomstructuur met kapvergunning en de aandachtsgebieden kleine landschapselementen met kapvergunning weergegeven.
Naar aanleiding van de reacties tijdens de inspraakperiode is dit gebied verruimd. De uitbreiding van richt zich vooral rond de randen, waar nog enkele straten in aanmerking komen aan het gebied toegevoegd te worden.
Ook is een aantal losse gebieden met elkaar verbonden door de grenzen van de boomstructuur en het beschermde gebied op te rekken.
De straten die zijn toegevoegd hebben een groene invulling en de bomen in openbaar gebied en tuinen zorgen voor een aaneen rijgen van boomstructuren.
Op een nieuwe kaart wordt aangegeven wat het eerste voorstel vanuit het conceptrapport is en welke delen er aan toegevoegd worden.

Omschrijving gebied

Omgrenzing vanaf noordzijde, met de klok mee, oostzijde:

Vanaf het spoor: Santpoortse Dreef oversteken, onderlangs Dobbiuslaan, Terrasweg – Hoofdstraat – tot afrit N208, achterlangs Spaarnberg (Wüstelaan) – Sportlaan, hoek Van Eysingaplantsoen – Wüstelaan – oversteken spoor.

Omgrenzing vanaf zuidzijde, met de klok mee, westzijde:

Van Dalenlaan – Bloemendaalsestraatweg – gemeentegrens, ten zuiden van Duinlustparkweg – gemeentegrens tot aan Duinweg of Duivelslaan – gemeentegrens ten westen van Brederoodseweg – Velsenderlaan – langs rand Ruïne van Brederode – langs tennispark Brederode langs achterzijde tuinen Brederoodseweg tot Middenduinerweg – ten westen van het bosperceel naar spoor en spoor oversteken. Alles binnen deze begrenzing valt in het beschermde gebied.

Daarnaast is landgoed Duin en Kruidberg ook als beschermde zone omkaderd.

- Informatieplicht voor gemeente Velsen bij aanpassingen aan openbare ruimte
Bij het rooien, kappen, snoeien of verplanten van bomen in de openbare ruimte legt de gemeente zichzelf een informatieplicht op.
Bij bomen die beschermd zijn via het beschermde gebied of omdat ze waardevol of monumentaal zijn geldt gewoon de reguliere kapvergunning.
Voor alle overige bomen in de openbare ruimte wil de gemeente zichzelf een informatieplicht opleggen. Dit houdt in dat bij sterke snoei, verplanten of rooien er melding gemaakt moet in een huis – aan – huis brief of via de website en de huis – aan – huis kranten. Zo wordt de mogelijkheid gegeven om via democratische weg de bewoners te informeren, om mening te vragen of zelfs keuzes voor te leggen.
Dit geldt voor alle bomen, straatbomen, parkbomen. Dit geldt ook voor herinrichting van grotere groenvakken. Reguliere beheer- en onderhoudsmaatregelen vallen hierbuiten.

- Periodieke inventarisatie en inspectie van bomen om in aanmerking te komen voor de status “waardevol” of “monumentaal”.

Vanuit de inspraak kwamen verschillende geluiden boven over ongelijke verdeling van waardevolle en monumentale bomen over de gemeente en over de keuze om bepaalde bomen wel of niet te waarderen.

Ook werd de vraag gesteld of bomen, naar mate ze ouder worden alsnog in aanmerking kunnen komen voor een status.

Omdat het een lijst met levende have is, dient de lijst actueel te blijven.

De lijst wordt met een interval van vijf jaar geactualiseerd.

Omdat er door bewoners vragen zijn gesteld over de status van specifieke bomen is het voorstel om dit jaar nog, 2013 een extra inventarisatieronde uit te voeren, waarbij gericht op de vragen uit de inspraak wordt gekeken en daar waar nodig bomen worden toegevoegd of verwijderd van de lijst.

- Versnelde aanvulling van de lijst waardevolle en monumentale bomen, extra inspectie en inventarisatie van bomen, nog in 2013 uit te voeren

Bij de inspraak is gebleken dat er een aantal bomen is, die mogelijk wel tot de categorieën waardevol of monumentaal behoren, maar niet zo getoetst zijn. Met een extra inspectieronde die in juli 2013 is uitgevoerd, zijn deze bomen geïnventariseerd en beoordeeld. Indien ze voldoen aan de criteria, worden ze toegevoegd aan de lijsten.

Tijdens de inspectie is een aantal particuliere en gemeentelijke bomen toegevoegd aan de lijst waardevolle en monumentale bomen.

Deze lijst is als bijlage toegevoegd.

Bijlage 1:
Aanvullende lijst met waardevolle en monumentale bomen
uit de inspectie van zomer 2013.

Aan de lijst toegevoegd									
Boom Latijn	Boom Nederlands	Straat	Wijk	Perceelnummer	Eigenaar	Opmerking	Publicatiestatus	Inventarisatiedatum	Waardevol
Fagus sylvatica	Beuk	Pastorieweg	Santpoort-Noord		Gemeente Velsen		Waardevol	23-07-2013	
Tilia europaea 'Pallida'	Koningin Beatrixboom	Rembrandtlaan	Ilmuiden-Zuid		Gemeente Velsen		Waardevol	23-07-2013	
Tilia europaea 'Pallida'	Koningslinde	Vaickenhoeflaan	Santpoort-Noord		Gemeente Velsen		Waardevol	22-07-2013	True
Tilia europaea 'Pallida'	Koningslinde	Grote Hout - of Koningsweg	Velsen-Noord		Gemeente Velsen		Waardevol	22-07-2013	True
Tilia europaea 'Pallida'	Koningslinde	Parkweg	Velsen-Zuid en Driehuis		Gemeente Velsen		Waardevol	22-07-2013	True
Tilia europaea 'Pallida'	Koningslinde	Wijkpark	Velsenbroek		Gemeente Velsen		Waardevol	23-07-2013	True
Tilia europaea 'Pallida'	Koningslinde	Gijzenveltplantsoen	Zee- en Duinwijk		Gemeente Velsen		Waardevol	23-07-2013	True
Tilia europaea 'Pallida'	Koningslinde	Aagtevonklaan	Driehuis		Gemeente Velsen		Waardevol	23-07-2013	True
Tilia europaea 'Pallida'	Koningslinde	Willem de Zwijgerlaan	Santpoort-Zuid		Gemeente Velsen		Waardevol	23-07-2013	
Uit de lijst verwijderd									
Boom Latijn	Boom Nederlands	Straat	Wijk	Perceelnummer	Eigenaar	Opmerking	Publicatiestatus	Inventarisatiedatum	Waardevol
Pinus sylvestris	Den	Harddravierslaan	Santpoort-Zuid	04563	Particulier		Waardevol	22-07-2013	True
Quercus robur	Zomereik	Harddravierslaan	Santpoort-Zuid	04669	Particulier		Waardevol	23-07-2013	True
Quercus robur	Zomereik	Harddravierslaan	Santpoort-Zuid	04669	Particulier		Waardevol	23-07-2013	
Quercus robur	Zomereik	Harddravierslaan	Santpoort-Zuid	04670	Particulier		Waardevol	23-07-2013	True
Picea pungens	Fijnspar	Laurillardlaan	Santpoort-Zuid	04794	Particulier		Waardevol	23-07-2013	True
Pinus sylvestris	Den	Wüstelaan	Santpoort-Zuid	06298	Particulier		Waardevol	22-07-2013	
Quercus robur	Zomereik	Kruidbergenweg	Santpoort-Noord	07242	Particulier		Waardevol	23-07-2013	True
Boom Latijn	Boom Nederlands	Straat	Wijk	Perceelnummer	Eigenaar	Opmerking	Publicatiestatus	Inventarisatiedatum	Boomnummer
Platanus x hispanica	Gewone Plataan	Hofdijklaan	Driehuis	08049	Particulier		verwijderd uit de lijst		18491

Bijlage 2:
 Plattegrond met gebied waarbinnen de kapverordening voor alle bomen blijft gelden
 en de aanvullende gebieden, naar aanleiding van de inspraak

