

[REDACTED]

Van: [REDACTED] <[REDACTED]@hotmail.com>
Verzonden: donderdag 4 juli 2024 18:59
Aan: NUTS
Onderwerp: VRAAG/VERZOEK: [REDACTED]
Urgentie: Hoog

U ontvangt niet vaak e-mail van [REDACTED]@hotmail.com. [Meer informatie over waarom dit belangrijk is](#)

Geachte [REDACTED] beste [REDACTED]

Deze week ontving ik de brief van [REDACTED] over het plaatsen van elektriciteitsruimtes in Driehuis. Ik begrijp heel goed dat door toenemende vraag van stroom, er meer van deze ruimtes worden geplaatst.

Tot mijn schrik wordt er een ruimte direct in het parkje aan de Aagtevonklaan geplaatst. Daarvoor zijn meerdere bewoners van de Aagtevonklaan, waaronder ikzelf en mijn gezin op [REDACTED] ontstemt. Laat ik het bij mezelf houden als ik zeg dat ik niet begrijp dat voor specifiek deze locatie, de opgang van het plantsoen, is gekozen. Het is een plek, midden in het zicht, waar kinderen spelen en bezoekers recreëren.

De huidige plek daarom in mijn optiek ongeschikt voor de plaatsing van een dergelijke technische ruimte. Daarnaast maakt de ruimte nog eens een zoemend geluid, dat ervoor zal zorgen dat onze (nacht)rust verloren gaat.

Hoewel ik heel goed begrijp dat er ruimtes moeten worden geplaatst, wil ik u graag een aantal alternatieven bieden, ook aan de Aagtevonklaan en het 'koningsveldje'. Deze locaties vallen buiten het zicht van bewoners en zijn daarmee veel minder storend aanwezig. Ik hoop dat u deze opties serieus neemt en de exacte locatie zal heroverwegen.

De alternatieven heb ik genoteerd op het bijgevoegde kaartje. Het gele puntje betreft de aangewezen locatie, de blauwe puntjes betreffen mijn voorstel.

Ik zie uit naar uw spoedige reactie en tenminste het feit dat uw mijn mail heeft ontvangen en in behandeling zult nemen. Tevens wil ik van u weten hoe en waar ik überhaupt bezwaar kan aantekenen op de voorgesteld locatie.

Met vriendelijke groet,

[REDACTED]

[REDACTED]

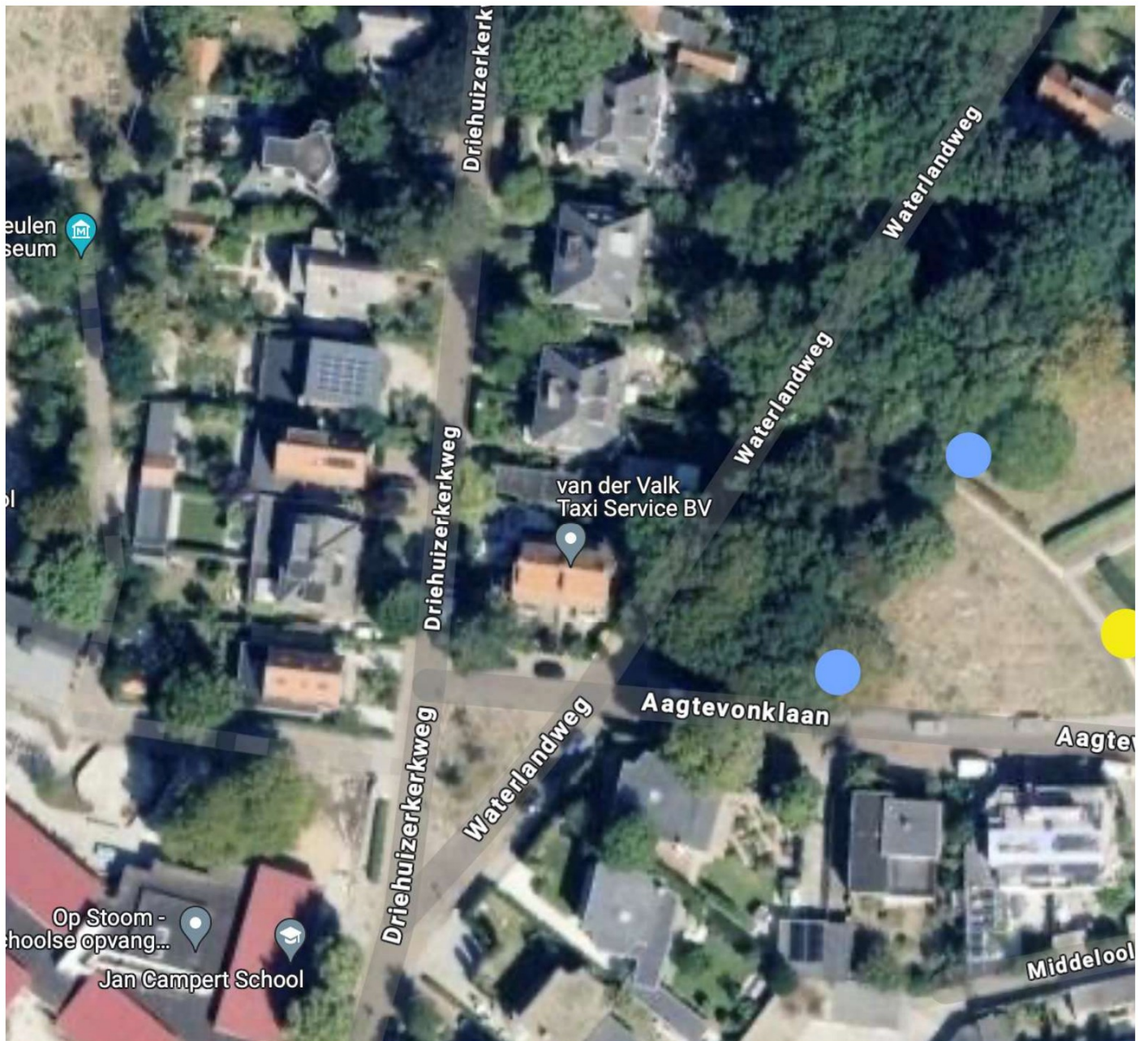

Toelichting grondslagen

In dit document kunt u secties vinden die onleesbaar zijn gemaakt. Deze informatie is achterwege gelaten op basis van de Wet open overheid (Woo). De letter die hierbij is vermeld correspondeert met de bijbehorende grondslag in onderstaand overzicht.

J Art. 5.1 lid 2 sub e

Het belang van de openbaarmaking van deze informatie weegt niet op tegen het belang van de eerbiediging van de persoonlijke levenssfeer van betrokkenen

Formulier beoordeling aanvraag nutsvoorziening

Domein fysieke leefomgeving

1. Aanvraag trafostation

Locatie	Aagtenvonklaan tegenover 6
Ontvangstdatum	nvt
zaaknummer	1643843



2. Advies

Vakdiscipline	Opmerkingen	akkoord
Stedenbouw	Er is weinig vrije ruimte in dit gebied, alleen op het grasveld. De kast willen wij niet direct voor een woning hebben staan. Op deze locatie ligt de kast in het verlengde van de Middelloolaan. Door de kast in het groen uit te voeren valt deze weg in de bestaande haag en er komt een nieuwe haag.	Ja
Verkeer	Verdwijnen geen parkeervakken. Kast plaatsen op verhardgebied levert verkeersonveilige situaties op. Op deze plek goed bereikbaar voor <input type="checkbox"/> Er hoeft niet gereden te worden over het gras of een nieuwe weg aan gelegd te worden.	Ja
Civiel (B&O, nuts)	Klic-melding akkoord. Geen kabels en leidingen onder de kast.	Ja
Groen beleid	De kast moet minimaal 1,5m uit de kroon van de bomen blijven i.v.m. mogelijke wortelschade. Compensatie voor het verloren groen nodig.	Ja
RO	Verschillende disciplines zijn akkoord. Best mogelijke ruimtelijke inpassing vanwege beperkte vrije ruimte.	Ja

3. Afspraken

Kastkleur	Dennengroen Ral: 6009
Groencompensatie	Groencompensatie bedrag wordt overgemaakt aan de gemeente. <input type="checkbox"/> <input type="checkbox"/> <input type="checkbox"/> Voor locatie zie afbeelding hieronder (pagina 3).

GEMEENTE VELSEN

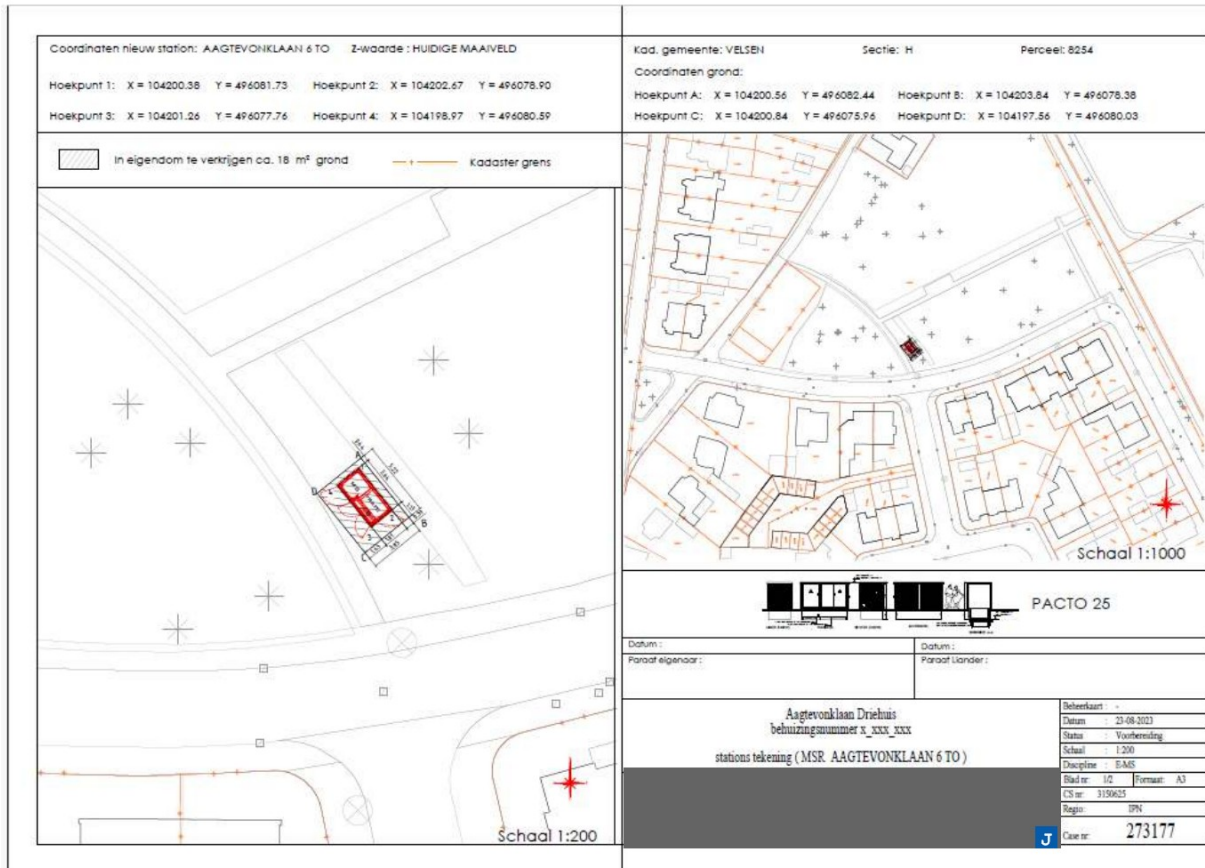

GEMEENTE VELSEN

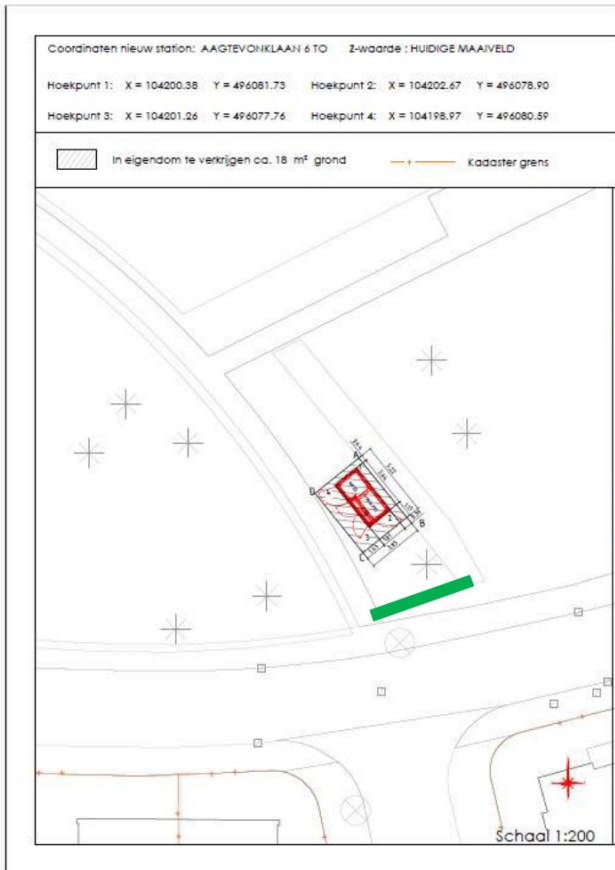

Toelichting grondslagen

In dit document kunt u secties vinden die onleesbaar zijn gemaakt. Deze informatie is achterwege gelaten op basis van de Wet open overheid (Woo). De letter die hierbij is vermeld correspondeert met de bijbehorende grondslag in onderstaand overzicht.

J Art. 5.1 lid 2 sub e

Het belang van de openbaarmaking van deze informatie weegt niet op tegen het belang van de eerbiediging van de persoonlijke levenssfeer van betrokkenen

T

Valt buiten de reikwijdte van het verzoek

[REDACTED]

Van: [REDACTED] <[REDACTED]@hotmail.com>
Verzonden: dinsdag 16 juli 2024 13:23
Aan: NUTS
Onderwerp: Re: VRAAG/VERZOEK: [REDACTED]

Beste [REDACTED]

Dat is toch allemaal wel heel raar. Ik heb geen bezwaar tegen de huisjes, maar wel tegen de locatie. U lijkt dat maar niet niet te begrijpen, althans ik voel geen begrip.

Ik zal een WO verzoek indienen. Ik ontvang graag alles documentatie, besluitvorming, akkoorden, adviezen. U bent voornemens een huisje te plaatsen op grond die staat aangemerkt als landelijk én voor het plaatsen is advies / besluitvorming nodig (ook over de exacte locatie).

Tevens heb ik mijn vraagtekens bij het bestemmingsplan.

Inmiddels zijn allerlei burens verontwaardigd over het voornemen. Wij verwachten een normaal gesprek met de gemeente.

Ik zie uit naar uw reactie.

Groet,

[REDACTED]

Verzonden vanuit [Outlook voor iOS](#)

Van: NUTS <NUTS@velsen.nl>
Verzonden: Tuesday, July 16, 2024 12:41:07 PM
Aan: [REDACTED] <[REDACTED]@hotmail.com>
Onderwerp: RE: VRAAG/VERZOEK: [REDACTED]

Beste [REDACTED]

Om nog even terug te komen op mijn mail van gister m.b.t. bezwaar op de grondverkoop. Ik heb met de afdeling vastgoed gesproken en zij hebben mij een kleine rectificatie aangeleverd. Bezwaar op de grondaankoop van gemeentegrond zit iets anders in elkaar dan ik in eerste instantie dacht.

De gemeente is van oordeel dat u, voor de uitgifte van het perceel grond, niet aangemerkt hoeft te worden als serieuze gegadigde omdat u aldaar niet kunt voorzien in de elektriciteitsvoorziening in de nabije omgeving en u geen netbeheerder bent.

Om elektriciteitstekort te voorkomen is er in heel Nederland, zo ook in de gemeente Velsen, de urgentie voor het plaatsen van transformatorhuisjes. De gemeente Velsen wenst het onderhavige perceel enkel te verkopen ten bevordering van de elektriciteitsvoorziening in de nabije omgeving.

U kunt dus geen bezwaar maken op de voorgenomen grondverkoop.

Met vriendelijke groet,

[REDACTED]

Adviseur Ruimtelijke Ordening
Fysieke Leefomgeving

Gemeente Velsen
Dudokplein 1, 1971 EN [redacted]
Postbus 465, 1970 AL [redacted]



Van: NUTS

Verzonden: maandag 15 juli 2024 14:53

Aan: [redacted] <[redacted]@hotmail.com>

Onderwerp: RE: VRAAG/VERZOEK: [redacted]

Beste [redacted]

Vanwege de vakantie van mijn collega van [redacted] lukt het helaas niet om u voor het einde van deze week van een inhoudelijke reactie te voorzien.

Aanstaande maandag zal hij weer beginnen en hij zal zijn best doen om u uiterlijk vrijdag 26-7 van een reactie te voorzien.

Er is inderdaad gepubliceerd dat wij als gemeente voornemens zijn de grond te verkopen aan [redacted] voor het plaatsen van de elektriciteitsruimte. De definitieve verkoop is nog niet officieel, omdat wij belanghebbende de tijd moeten bieden zich kenbaar te maken. Alleen als u een belanghebbende bent kunt u bezwaar maken. Hierbij moet u ook aangeven wat uw belang is bij het kopen van deze grond.

Voor uw informatie; zelf ben ik vanaf aanstaande woensdag met verlof. Mijn collega's van [redacted] zijn ook bekend met uw mails over deze locatie. Mocht u nog verdere vragen hebben kunt u het best contact opnemen met [redacted] via het mailadres wat in de brief staat aangegeven. Zij zullen u volgende week ook via dat mailadres van reactie voorzien.

Met vriendelijke groet,

[redacted]

Adviseur Ruimtelijke Ordening
Fysieke Leefomgeving

Gemeente Velsen
Dudokplein 1, 1971 EN [redacted]
Postbus 465, 1970 AL [redacted]



Van: [redacted] <[redacted]@hotmail.com>

Verzonden: zondag 14 juli 2024 16:50

Aan: NUTS <NUTS@velsen.nl>

Onderwerp: Re: VRAAG/VERZOEK: [redacted]

Beste [REDACTED]

Om op uw laatste vraag / verzoek antwoord te geven; nee, ik begrijp het niet.

U antwoorden baren mij zorgen; het straalt geen zorgvuldigheid uit. Navraag in de buurt laten mij zien dat er ook huisjes worden geplaatst tussen boompjes. Ook uw reactie over de kabels vind ik een simpel antwoord. Het niet inhouding ingaan op alternatieven bestempel begrijp ik niet, u heeft immers onderzoek gedaan.

Aangaande wel of geen bezwaar, ik zag dat er is aangekondigd dat de grond wordt verkocht aan [REDACTED]. Eea is toch niet rond? Hier kan ik als burger bezwaar tegen maken?

Hierbij verzoek ik u alle documentatie en onderbouwing toe te sturen. Hierbij denk ik aan locatiestudie, afwegingen en besluitvorming. Ik ontvang graag alle documentatie en onderbouwing van uw reactie voor het einde van de week. Zodra ik deze gegevens niet heb ontvangen, zal ik een WO verzoek indienen.

Ik zie uw reactie tegemoet.

Hoogachtend,

[REDACTED]

Verzonden vanuit [Outlook voor iOS](#)

Van: NUTS <NUTS@velsen.nl>

Verzonden: Tuesday, July 9, 2024 11:25:57 AM

Aan: [REDACTED] <[\[REDACTED\]@hotmail.com](mailto:[REDACTED]@hotmail.com)>

Onderwerp: RE: VRAAG/VERZOEK: [REDACTED]

Beste [REDACTED]

Het is helaas niet mogelijk om bezwaar te maken op de locatie. De locatie wordt door verschillende disciplines binnen de gemeente beoordeelt en de locatie is zeer zorgvuldig gekozen. De grond wordt aan [REDACTED] verkocht en zij kunnen dan vergunningsvrij de ruimte plaatsen.

Er is geen document waarin alle onderzochte locaties staan opgenomen. [REDACTED] heeft een netberekening gedaan om te bepalen in welk gebied een ruimte nodig is en hoe deze ruimte optimaal resultaat levert. Hiervoor leveren zij een zoekcirkel aan en gaan wij als gemeente opzoek naar de meest geschikte plek in deze cirkel.

We hebben daarbij niet alleen te maken met de ruimte die bovengronds beschikbaar is (we kunnen natuurlijk zo'n ruimte niet in iemand zijn voortuin plaatsen of midden op straat), maar we hebben ook te maken met de vrije ruimte in de grond. Om de stroomkabels van voldoende ruimte te voorzien moet er ook een bepaalde afstand van andere kabels en leidingen zijn, zoals riool, waterleidingen, gasleidingen etc. Ook moeten wij voldoende ruimte houden van boomwortels of wortels van andere beplanting.

Als wij zo'n ruimte te ver plaatsen uit de zoekcirkel betekent het dat er geen optimaal resultaat geleverd kan worden en de kwaliteit van de stroom dus te slecht is. Dan kunt u in de toekomst nog steeds last krijgen van haperende televisie, zonnepanelen die afschakelen etc. Dan zou er in de toekomst in de buurt nog een extra ruimte moet komen. Dit is iets wat wij niet wenselijk vinden.

De door uw voorgedragen locaties liggen allemaal te dicht in de buurt van bomen, en dus boomwortels. Dit zou betekenen dat wij bomen moeten kappen. Terwijl wij met dit project juist proberen de gemeente duurzamer en

energieneutraal te maken. Een andere locatie zou betekenen dat de ruimte midden op het grasveld moet komen te liggen, dat is al helemaal niet wenselijk.

We hebben voor deze locatie gekozen omdat dit mogelijk is met zowel de ondergrondse- als de bovengrondse infrastructuur. En met het plaatsen van een extra haag proberen we de meeste zichtlijnen op de kast te ontnemen en de kast zo beperkt mogelijk zichtbaar te maken.

We hebben de locaties niet zomaar gekozen, hier hebben we enkele maanden met elkaar onderzoek naar gedaan. Hopelijk kunt u de situatie waarin wij zitten begrijpen.

Met vriendelijke groet,

[Redacted signature]

Adviseur Ruimtelijke Ordening
Fysieke Leefomgeving

Gemeente Velsen
Dudokplein 1, 1971 EN [Redacted]
Postbus 465, 1970 AL [Redacted]



Van: [Redacted] <[Redacted]@hotmail.com>

Verzonden: maandag 8 juli 2024 09:54

Aan: NUTS <NUTS@velsen.nl>

Onderwerp: Re: VRAAG/VERZOEK: [Redacted]

U ontvangt niet vaak e-mail van [Redacted]@hotmail.com. [Meer informatie over waarom dit belangrijk is](#)

Beste [Redacted]

Dank voor het antwoord.

Ik zou graag bezwaar optekenen tegen het plaatsen van een dergelijke technische ruimte in het plantsoen. Ik denk dat er echt betere plekken te bedenken zijn dan nu middenin, in het zicht van iedereen. Wegvallen in de natuur is natuurlijk helemaal niet van toepassing. Dennengroen, terwijl er geen dennen zijn, en ook nog eens een behoorlijke stoep rondom.

Ik zou graag het volgende ontvangen:

- Hoe kan ik bezwaar maken op de plaatsing van deze technische ruimte? Als dat via deze mail kan, dan dien ik bij deze mijn bezwaar in.
- Het onderzoek dat is verricht naar de plaatsing van de technische ruimtes en de verschillende locaties die zijn beoordeeld.

Ik kan met niet voorstellen dat dit het enige alternatief is. Ik zie uit naar uw reactie.

Hartelijke groet,

[Redacted signature]

Van: NUTS <NUTS@velsen.nl>

Datum: maandag, 8 juli 2024 om 09:21

Aan: [Redacted] <[Redacted]@hotmail.com>

Onderwerp: RE: VRAAG/VERZOEK: [Redacted]

Beste [redacted]

We snappen uw zorgen en gevoel. Samen met [redacted] proberen wij als gemeente de beste plek (of de minst slechte plek) te kiezen, waarbij het ook technisch mogelijk is om zo'n ruimte te plaatsen.

We hebben zorgvuldig meerdere locaties overwogen om tot een keuze te komen. Hiervoor spelen allerlei factoren. Zo moet er gekeken worden naar de kabels en de leidingen die al aanwezig zijn in de grond, de kabels van [redacted] die van stroom moeten voorzien mogen niet te lang worden, we hebben te maken met boomwortels in de grond die we niet willen beschadigen, de ruimte moet goed bereikbaar zijn voor de monteurs van [redacted] etc.

De door u voorgedragen locaties hebben wij ook overwogen en onderzocht. Helaas is daaruit de conclusie gekomen dat alle locaties te dicht bij bomen en boomwortels liggen, wat zou leiden in het moeten kappen van bomen. Dit is iets wat we absoluut niet willen, aangezien we bezig zijn om klimaatneutraal en duurzamer te worden. Ook worden de kabels die van stroom moeten voorzien te lang, waardoor deze geen optimaal resultaat kunnen leveren.

We doen ons best om de kast zo veel mogelijk in te passen in de omgeving. Zo wordt de kast in een dennengroene kleur geleverd en laten we parallel aan de Aagtevonkiaan een nieuwe haag plaatsen. Op deze manier proberen we de kast in de groene omgeving weg te laten vallen.

Over het zoemende geluid hoeft u zich geen zorgen te maken. Dit geluid klinkt vrijwel identiek als een koelkastmotor.

Mochten er nog vragen zijn neem dan gerust contact op. Voor technische vragen over de ruimtes kunt u het beste contact opnemen met [redacted] via het mailadres in de brief.

Met vriendelijke groet,

[redacted]

Adviseur Ruimtelijke Ordening
Fysieke Leefomgeving

Gemeente Velsen
Dudokplein 1, 1971 EN [redacted]
Postbus 465, 1970 AL [redacted]



Van: [redacted] <[redacted]@hotmail.com>

Verzonden: donderdag 4 juli 2024 18:59

Aan: NUTS <NUTS@velsen.nl>

Onderwerp: VRAAG/VERZOEK: [redacted]

Urgentie: Hoog

U ontvangt niet vaak e-mail van [redacted]@hotmail.com. [Meer informatie over waarom dit belangrijk is](#)

Geachte [redacted] beste [redacted]

Deze week ontving ik de brief van [redacted] over het plaatsen van elektriciteitsruimtes in Driehuis. Ik begrijp heel goed dat door toenemende vraag van stroom, er meer van deze ruimtes worden geplaatst.

Tot mijn schrik wordt er een ruimte direct in het parkje aan de Aagtevonkiaan geplaatst. Daarvoor zijn meerdere bewoners van de Aagtevonkiaan, waaronder ikzelf en mijn gezin op [redacted] ontstemt. Laat ik het

bij mezelf houden als ik zeg dat ik niet begrijp dat voor specifiek deze locatie, de opgang van het plantsoen, is gekozen. Het is een plek, midden in het zicht, waar kinderen spelen en bezoekers recreëren.

De huidige plek daarom in mijn optiek ongeschikt voor de plaatsing van een dergelijke technische ruimte. Daarnaast maakt de ruimte nog eens een zoemend geluid, dat ervoor zal zorgen dat onze (nacht)rust verloren gaat.

Hoewel ik heel goed begrijp dat er ruimtes moeten worden geplaatst, wil ik u graag een aantal alternatieven bieden, ook aan de Aagtevonklaan en het 'koningsveldje'. Deze locaties vallen buiten het zicht van bewoners en zijn daarmee veel minder storend aanwezig. Ik hoop dat u deze opties serieus neemt en de exacte locatie zal heroverwegen.

De alternatieven heb ik genoteerd op het bijgevoegde kaartje. Het gele puntje betreft de aangewezen locatie, de blauwe puntjes betreffen mijn voorstel.

Ik zie uit naar uw spoedige reactie en tenminste het feit dat uw mijn mail heeft ontvangen en in behandeling zult nemen. Tevens wil ik van u weten hoe en waar ik überhaupt bezwaar kan aantekenen op de voorgesteld locatie.

Met vriendelijke groet,

[Redacted signature]

[Redacted signature]

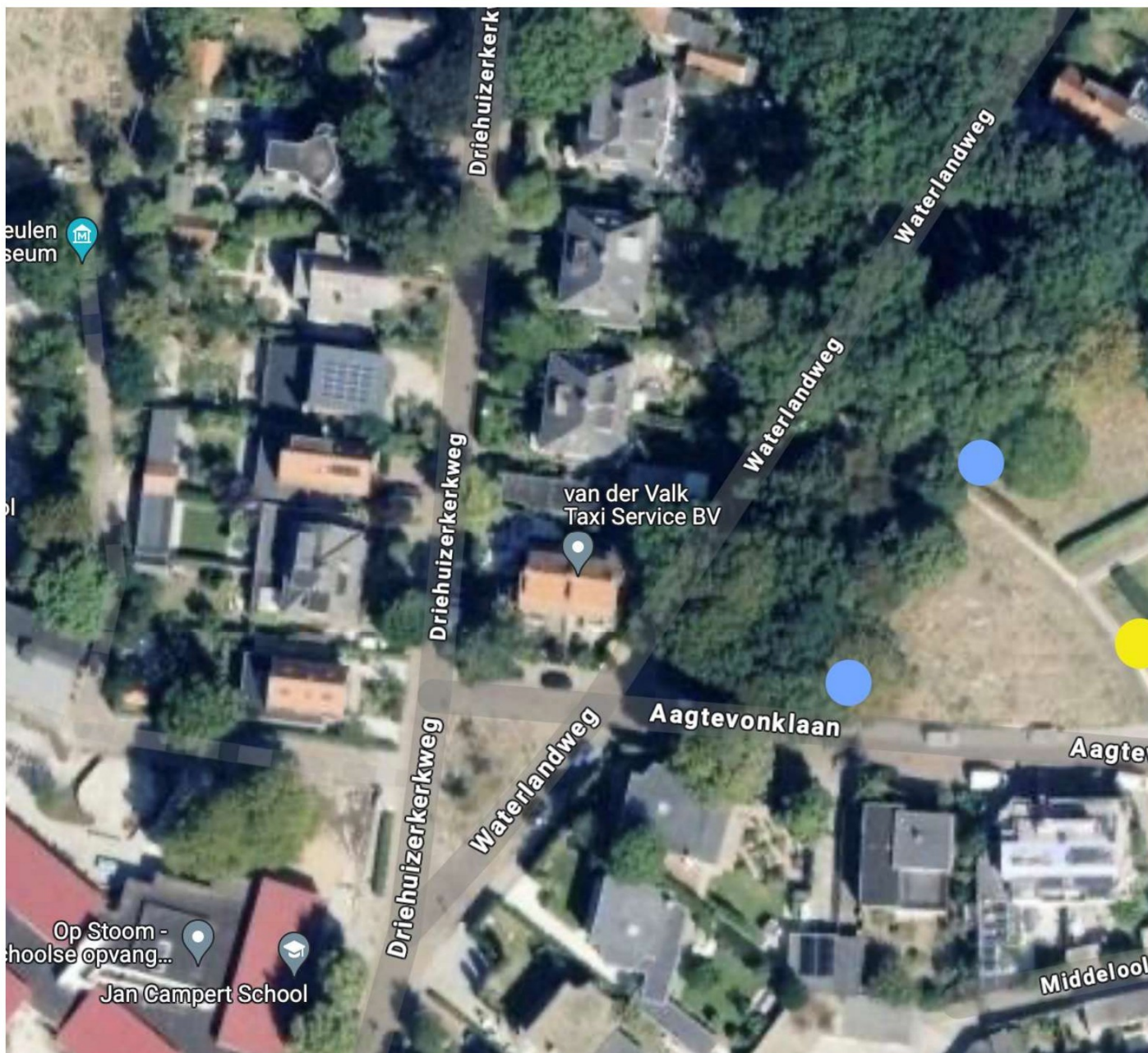

Aan deze e-mail kunnen geen rechten worden ontleend. De Gemeente Velsen sluit iedere aansprakelijkheid uit die voortvloeit uit de elektronische verzending van dit bericht. De inhoud van dit e-mailbericht (en de bijlagen) is uitsluitend bestemd voor de geadresseerde(n). Mocht u dit bericht bij vergissing ontvangen hebben dan wordt u verzocht de afzender hierover te informeren en het bericht te verwijderen. Indien u niet de geadresseerde bent noch een geautoriseerde medewerker die kennis mag nemen van berichten voor de geadresseerde, mag u het bericht niet openbaar maken of op enige wijze verspreiden of vermenigvuldigen. -----disclaimer-----

Aan deze e-mail kunnen geen rechten worden ontleend. De Gemeente Velsen sluit iedere aansprakelijkheid uit die voortvloeit uit de elektronische verzending van dit bericht. De inhoud van dit e-mailbericht (en de bijlagen) is uitsluitend bestemd voor de geadresseerde(n). Mocht u dit bericht bij vergissing ontvangen hebben dan wordt u verzocht de afzender hierover te informeren en het bericht te verwijderen. Indien u niet de geadresseerde bent noch een geautoriseerde medewerker die kennis mag nemen van berichten voor de geadresseerde, mag u het bericht niet openbaar maken of op enige wijze verspreiden of vermenigvuldigen. -----disclaimer-----

Aan deze e-mail kunnen geen rechten worden ontleend. De Gemeente Velsen sluit iedere aansprakelijkheid uit die voortvloeit uit de elektronische verzending van dit bericht. De inhoud van dit

e-mailbericht (en de bijlagen) is uitsluitend bestemd voor de geadresseerde(n). Mocht u dit bericht bij vergissing ontvangen hebben dan wordt u verzocht de afzender hierover te informeren en het bericht te verwijderen. Indien u niet de geadresseerde bent noch een geautoriseerde medewerker die kennis mag nemen van berichten voor de geadresseerde, mag u het bericht niet openbaar maken of op enige wijze verspreiden of vermenigvuldigen. -----disclaimer-----

Toelichting grondslagen

In dit document kunt u secties vinden die onleesbaar zijn gemaakt. Deze informatie is achterwege gelaten op basis van de Wet open overheid (Woo). De letter die hierbij is vermeld correspondeert met de bijbehorende grondslag in onderstaand overzicht.

J Art. 5.1 lid 2 sub e

Het belang van de openbaarmaking van deze informatie weegt niet op tegen het belang van de eerbiediging van de persoonlijke levenssfeer van betrokkenen

Toelichting grondslagen

In dit document kunt u secties vinden die onleesbaar zijn gemaakt. Deze informatie is achterwege gelaten op basis van de Wet open overheid (Woo). De letter die hierbij is vermeld correspondeert met de bijbehorende grondslag in onderstaand overzicht.

J Art. 5.1 lid 2 sub e

Het belang van de openbaarmaking van deze informatie weegt niet op tegen het belang van de eerbiediging van de persoonlijke levenssfeer van betrokkenen

[REDACTED]

Van: Omgevingsmanagement Laagspanning <om.ls@alliander.com>
Verzonden: maandag 15 juli 2024 16:23
Aan: NUTS
Onderwerp: RE: VRAAG/VERZOEK: [REDACTED]

Ha [REDACTED]

Dank voor het snelle delen van deze informatie!
Nog 1 vraagje; heb je misschien een link naar de Didam arrest publicatie?
Daar staat soms bij of/hoe een bewoner bezwaar kan maken bij de gemeente tegen de voorgenomen grondverkoop.

Met vriendelijke groet,

[REDACTED]
Strategisch Omgevingsmanager MS/LS (regio Kop van Noord-Holland) | Klant & Ontwerp | Ruimtelijke inpassing

E [REDACTED]@alliander.com



[REDACTED]
[www.\[REDACTED\].nl](http://www.[REDACTED].nl) | www.werkenbijalliander.com

Van: NUTS <NUTS@velsen.nl>
Verzonden: maandag 15 juli 2024 15:23
Aan: Omgevingsmanagement Laagspanning <om.ls@alliander.com>
Onderwerp: FW: VRAAG/VERZOEK: [REDACTED]

Hi [REDACTED] (en [REDACTED])

Hier wat informatie m.b.t. hoe wij een locatie beoordelen en kiezen. Dan kun je dit meenemen in de reactie naar [REDACTED]

In eerste instantie kijken wij als gemeente altijd naar een locatie waarbij we geen groen hoeven te verwijderen. Dit wil dus zeggen op trottoirs, parkeerplekken etc. Kijkend naar de omgeving is er weinig tot geen openbare ruimte beschikbaar op de trottoirs en parkeerplaatsen, mede met het oog op verkeersonveilige situaties. Om deze reden zijn wij genoodzaakt uit te wijken naar een locatie in het groen, in dit specifieke geval het park aan de Aagtenvonklaan.

Omdat we bezig zijn met een opgave voor duurzaamheid en het klimaat kijken wij erg zorgvuldig hoe we een dergelijke elektriciteitsruimte kunnen inpassen, zonder dat het ten koste gaat van belangrijk groen in de omgeving. Zo vinden wij het onacceptabel om een elektriciteitsruimte te dicht bij een boom te plaatsen (we moeten minimaal

1/1,5m uit de kroon van de boom blijven). Wanneer wij dit doen kunnen er wortels worden beschadigd of wortels worden gedood, waardoor een boom komt te overlijden. Ook een boom kappen om een elektriciteitsruimte te plaatsen vinden wij onacceptabel. Hierdoor vallen alle locaties aan de rand van de strook bomen al af als potentiële locaties. Vervolgens willen wij ook liever geen hagen, heggen, heesters en ander soort beplanting verwijderen voor een elektriciteitsruimte. Dit soort beplanting is belangrijk voor de biodiversiteit, maar zijn samen met bomen ook belangrijk voor de hittestress. Daarom is de keuze gevallen om de elektriciteitsruimte op het grasveld te plaatsen. Nu wij de keuze hebben gemaakt om de elektriciteitsruimte op het grasveld te plaatsen, moet er ook gekeken worden hoe wij deze ruimtelijk het beste kunnen inpassen. We willen dat de ruimte zo min mogelijk invloed heeft op de omgeving. Daarom willen we deze niet in het midden van het grasveld plaatsen, maar juist tegen het bestaande groen laten wegvallen. Er blijven dan nog twee locaties over in dit park; de locatie waar deze nu is bedacht, of iets meer ten noordoosten van het park.

Voor beide locaties is gekeken naar de bereikbaarheid van [REDACTED]. Zij moeten de ruimte goed kunnen bereiken om werkzaamheden uit te voeren. Wanneer wij kiezen voor de locatie ten noordoosten van het park, zou het betekenen dat de monteur van [REDACTED] met de werkbus door het park moet rijden om bij deze ruimte te komen. Dit brengt gevaarlijke situaties met zich mee voor spelende kinderen en er wordt dan onnodig flora en fauna kapotgemaakt, aangezien dit park niet bedoeld is om in te rijden.

Daarom is er gekozen voor de locatie aan de entree van het park. Door een dennengroene kleur te geven aan de ruimte valt deze qua kleur minder op dan een grijze kast in het park. Daarnaast plaatsen we een extra haag, parallel aan de Aagtenvonklaan, waardoor het zicht vanuit de Middelloolaan zeer beperkt wordt. Op deze manier proberen we de ruimte zo veel mogelijk in de omgeving op te laten gaan, waarbij er ook is gekozen voor goede bereikbaarheid en het beperken van onveilige (verkeers)situaties.

Met vriendelijke groet,

[REDACTED]

Adviseur Ruimtelijke Ordening
Fysieke Leefomgeving

Gemeente Velsen
Dudokplein 1, 1971 EN [REDACTED]
Postbus 465, 1970 AL [REDACTED]



Van: [REDACTED] <[REDACTED]@hotmail.com>

Verzonden: zondag 14 juli 2024 16:50

Aan: NUTS <NUTS@velsen.nl>

Onderwerp: Re: VRAAG/VERZOEK: [REDACTED]

Beste [REDACTED]

Om op uw laatste vraag / verzoek antwoord te geven; nee, ik begrijp het niet.

U antwoorden baren mij zorgen; het straalt geen zorgvuldigheid uit. Navraag in de buurt laten mij zien dat er ook huisjes worden geplaatst tussen boompjes. Ook uw reactie over de kabels vind ik een simpel antwoord. Het niet inhouding ingaan op alternatieven bestempel begrijp ik niet, u heeft immers onderzoek gedaan.

Aangaande wel of geen bezwaar, ik zag dat er is aangekondigd dat de grond wordt verkocht aan [REDACTED]. Eea is toch niet rond? Hier kan ik als burger bezwaar tegen maken?

Hierbij verzoek ik u alle documentatie en onderbouwing toe te sturen. Hierbij denk ik aan locatiestudie, afwegingen en besluitvorming. Ik ontvang graag alle documentatie en onderbouwing van uw reactie voor het einde van de week. Zodra ik deze gegevens niet heb ontvangen, zal ik een WO verzoek indienen.

Ik zie uw reactie tegemoet.

Hoogachtend,

[Redacted signature]

Verzonden vanuit [Outlook voor iOS](#)

Van: NUTS <NUTS@velsen.nl>

Verzonden: Tuesday, July 9, 2024 11:25:57 AM

Aan: [Redacted] <[\[Redacted\]@hotmail.com](mailto:[Redacted]@hotmail.com)>

Onderwerp: RE: VRAAG/VERZOEK: [Redacted]

Beste [Redacted]

Het is helaas niet mogelijk om bezwaar te maken op de locatie. De locatie wordt door verschillende disciplines binnen de gemeente beoordeelt en de locatie is zeer zorgvuldig gekozen. De grond wordt aan [Redacted] verkocht en zij kunnen dan vergunningsvrij de ruimte plaatsen.

Er is geen document waarin alle onderzochte locaties staan opgenomen. [Redacted] heeft een netberekening gedaan om te bepalen in welk gebied een ruimte nodig is en hoe deze ruimte optimaal resultaat levert. Hiervoor leveren zij een zoekcirkel aan en gaan wij als gemeente opzoek naar de meest geschikte plek in deze cirkel.

We hebben daarbij niet alleen te maken met de ruimte die bovengronds beschikbaar is (we kunnen natuurlijk zo'n ruimte niet in iemand zijn voortuin plaatsen of midden op straat), maar we hebben ook te maken met de vrije ruimte in de grond. Om de stroomkabels van voldoende ruimte te voorzien moet er ook een bepaalde afstand van andere kabels en leidingen zijn, zoals riool, waterleidingen, gasleidingen etc. Ook moeten wij voldoende ruimte houden van boomwortels of wortels van andere beplanting.

Als wij zo'n ruimte te ver plaatsen uit de zoekcirkel betekent het dat er geen optimaal resultaat geleverd kan worden en de kwaliteit van de stroom dus te slecht is. Dan kunt u in de toekomst nog steeds last krijgen van haperende televisie, zonnepanelen die afschakelen etc. Dan zou er in de toekomst in de buurt nog een extra ruimte moet komen. Dit is iets wat wij niet wenselijk vinden.

De door uw voorgedragen locaties liggen allemaal te dicht in de buurt van bomen, en dus boomwortels. Dit zou betekenen dat wij bomen moeten kappen. Terwijl wij met dit project juist proberen de gemeente duurzamer en energieneutraal te maken. Een andere locatie zou betekenen dat de ruimte midden op het grasveld moet komen te liggen, dat is al helemaal niet wenselijk.

We hebben voor deze locatie gekozen omdat dit mogelijk is met zowel de ondergrondse- als de bovengrondse infrastructuur. En met het plaatsen van een extra haag proberen we de meeste zichtlijnen op de kast te ontnemen en de kast zo beperkt mogelijk zichtbaar te maken.

We hebben de locaties niet zomaar gekozen, hier hebben we enkele maanden met elkaar onderzoek naar gedaan. Hopelijk kunt u de situatie waarin wij zitten begrijpen.

Met vriendelijke groet,

[Redacted signature]

Adviseur Ruimtelijke Ordening
Fysieke Leefomgeving

Gemeente Velsen



Van: [redacted] <[redacted]@hotmail.com>

Verzonden: maandag 8 juli 2024 09:54

Aan: NUTS <NUTS@velsen.nl>

Onderwerp: Re: VRAAG/VERZOEK: [redacted]

U ontvangt niet vaak e-mail van [redacted]@hotmail.com. [Meer informatie over waarom dit belangrijk is](#)

Beste [redacted]

Dank voor het antwoord.

Ik zou graag bezwaar optekenen tegen het plaatsen van een dergelijke technische ruimte in het plantsoen. Ik denk dat er echt betere plekken te bedenken zijn dan nu middenin, in het zicht van iedereen. Wegvallen in de natuur is natuurlijk helemaal niet van toepassing. Dennengroen, terwijl er geen dennen zijn, en ook nog eens een behoorlijke stoep rondom.

Ik zou graag het volgende ontvangen:

- Hoe kan ik bezwaar maken op de plaatsing van deze technische ruimte? Als dat via deze mail kan, dan dien ik bij deze mijn bezwaar in.
- Het onderzoek dat is verricht naar de plaatsing van de technische ruimtes en de verschillende locaties die zijn beoordeeld.

Ik kan met niet voorstellen dat dit het enige alternatief is. Ik zie uit naar uw reactie.

Hartelijke groet,

[redacted]

Van: NUTS <NUTS@velsen.nl>

Datum: maandag, 8 juli 2024 om 09:21

Aan: [redacted] <[redacted]@hotmail.com>

Onderwerp: RE: VRAAG/VERZOEK: [redacted]

Beste [redacted]

We snappen uw zorgen en gevoel. Samen met [redacted] proberen wij als gemeente de beste plek (of de minst slechte plek) te kiezen, waarbij het ook technisch mogelijk is om zo'n ruimte te plaatsen.

We hebben zorgvuldig meerdere locaties overwogen om tot een keuze te komen. Hiervoor spelen allerlei factoren. Zo moet er gekeken worden naar de kabels en de leidingen die al aanwezig zijn in de grond, de kabels van [redacted] die van stroom moeten voorzien mogen niet te lang worden, we hebben te maken met boomwortels in de grond die we niet willen beschadigen, de ruimte moet goed bereikbaar zijn voor de monteurs van [redacted] etc.

De door u voorgedragen locaties hebben wij ook overwogen en onderzocht. Helaas is daaruit de conclusie gekomen dat alle locaties te dicht bij bomen en boomwortels liggen, wat zou leiden in het moeten kappen van bomen. Dit is iets wat we absoluut niet willen, aangezien we bezig zijn om klimaatneutraal en duurzamer te worden. Ook worden de kabels die van stroom moeten voorzien te lang, waardoor deze geen optimaal resultaat kunnen leveren.

We doen ons best om de kast zo veel mogelijk in te passen in de omgeving. Zo wordt de kast in een dennengroene kleur geleverd en laten we parallel aan de Aagtevonklaan een nieuwe haag plaatsen. Op deze manier proberen we de kast in de groene omgeving weg te laten vallen.

Over het zoemende geluid hoeft u zich geen zorgen te maken. Dit geluid klinkt vrijwel identiek als een koelkastmotor.

Mochten er nog vragen zijn neem dan gerust contact op. Voor technische vragen over de ruimtes kunt u het beste contact opnemen met [redacted] via het mailadres in de brief.

Met vriendelijke groet,

[redacted]

Adviseur Ruimtelijke Ordening
Fysieke Leefomgeving

Gemeente Velsen
Dudokplein 1, 1971 EN [redacted]
Postbus 465, 1970 AL [redacted]



Van: [redacted] <[redacted]@hotmail.com>

Verzonden: donderdag 4 juli 2024 18:59

Aan: NUTS <NUTS@velsen.nl>

Onderwerp: VRAAG/VERZOEK: [redacted]

Urgentie: Hoog

U ontvangt niet vaak e-mail van [redacted]@hotmail.com. [Meer informatie over waarom dit belangrijk is](#)

Geachte [redacted] beste [redacted]

Deze week ontving ik de brief van [redacted] over het plaatsen van elektriciteitsruimtes in Driehuis. Ik begrijp heel goed dat door toenemende vraag van stroom, er meer van deze ruimtes worden geplaatst.

Tot mijn schrik wordt er een ruimte direct in het parkje aan de Aagtevonklaan geplaatst. Daarvoor zijn meerdere bewoners van de Aagtevonklaan, waaronder ikzelf en mijn gezin op [redacted] ontstemt. Laat ik het bij mezelf houden als ik zeg dat ik niet begrijp dat voor specifiek deze locatie, de opgang van het plantsoen, is gekozen. Het is een plek, midden in het zicht, waar kinderen spelen en bezoekers recreëren.

De huidige plek daarom in mijn optiek ongeschikt voor de plaatsing van een dergelijke technische ruimte. Daarnaast maakt de ruimte nog eens een zoemend geluid, dat ervoor zal zorgen dat onze (nacht)rust verloren gaat.

Hoewel ik heel goed begrijp dat er ruimtes moeten worden geplaatst, wil ik u graag een aantal alternatieven bieden, ook aan de Aagtevonklaan en het 'koningsveldje'. Deze locaties vallen buiten het zicht van bewoners en zijn daarmee veel minder storend aanwezig. Ik hoop dat u deze opties serieus neemt en de exacte locatie zal heroverwegen.

De alternatieven heb ik genoteerd op het bijgevoegde kaartje. Het gele puntje betreft de aangewezen locatie, de blauwe puntjes betreffen mijn voorstel.

Ik zie uit naar uw spoedige reactie en tenminste het feit dat uw mijn mail heeft ontvangen en in behandeling zult nemen. Tevens wil ik van u weten hoe en waar ik überhaupt bezwaar kan aantekenen op de voorgesteld locatie.

Met vriendelijke groet,

[Redacted signature]

[Redacted signature]

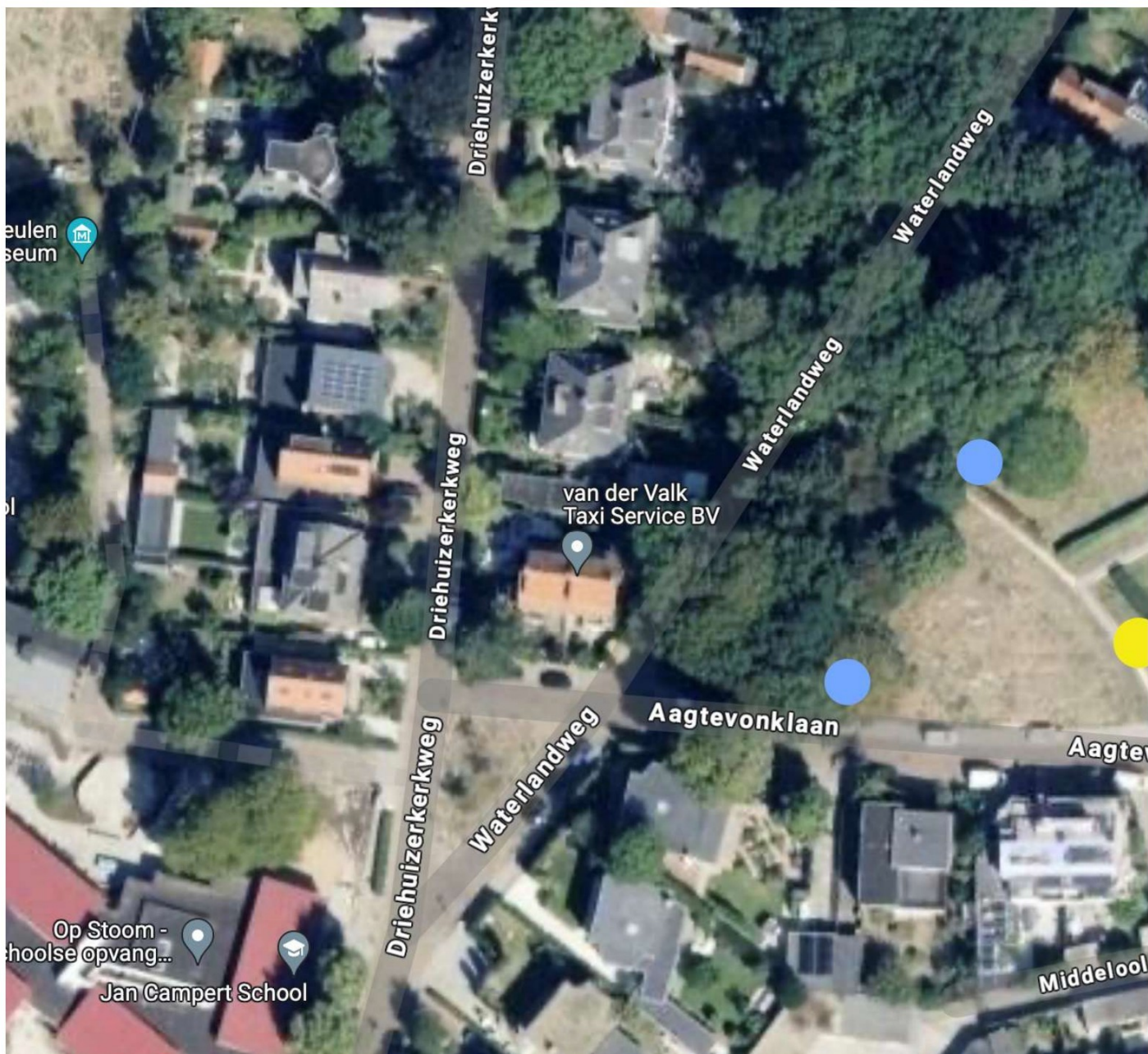

Aan deze e-mail kunnen geen rechten worden ontleend. De Gemeente Velsen sluit iedere aansprakelijkheid uit die voortvloeit uit de elektronische verzending van dit bericht. De inhoud van dit e-mailbericht (en de bijlagen) is uitsluitend bestemd voor de geadresseerde(n). Mocht u dit bericht bij vergissing ontvangen hebben dan wordt u verzocht de afzender hierover te informeren en het bericht te verwijderen. Indien u niet de geadresseerde bent noch een geautoriseerde medewerker die kennis mag nemen van berichten voor de geadresseerde, mag u het bericht niet openbaar maken of op enige

wijze verspreiden of vermenigvuldigen. -----disclaimer-----

Aan deze e-mail kunnen geen rechten worden ontleend. De Gemeente Velsen sluit iedere aansprakelijkheid uit die voortvloeit uit de elektronische verzending van dit bericht. De inhoud van dit e-mailbericht (en de bijlagen) is uitsluitend bestemd voor de geadresseerde(n). Mocht u dit bericht bij vergissing ontvangen hebben dan wordt u verzocht de afzender hierover te informeren en het bericht te verwijderen. Indien u niet de geadresseerde bent noch een geautoriseerde medewerker die kennis mag nemen van berichten voor de geadresseerde, mag u het bericht niet openbaar maken of op enige wijze verspreiden of vermenigvuldigen. -----disclaimer-----

Aan deze e-mail kunnen geen rechten worden ontleend. De Gemeente Velsen sluit iedere aansprakelijkheid uit die voortvloeit uit de elektronische verzending van dit bericht. De inhoud van dit e-mailbericht (en de bijlagen) is uitsluitend bestemd voor de geadresseerde(n). Mocht u dit bericht bij vergissing ontvangen hebben dan wordt u verzocht de afzender hierover te informeren en het bericht te verwijderen. Indien u niet de geadresseerde bent noch een geautoriseerde medewerker die kennis mag nemen van berichten voor de geadresseerde, mag u het bericht niet openbaar maken of op enige wijze verspreiden of vermenigvuldigen. -----disclaimer-----

Toelichting grondslagen

In dit document kunt u secties vinden die onleesbaar zijn gemaakt. Deze informatie is achterwege gelaten op basis van de Wet open overheid (Woo). De letter die hierbij is vermeld correspondeert met de bijbehorende grondslag in onderstaand overzicht.

J Art. 5.1 lid 2 sub e

Het belang van de openbaarmaking van deze informatie weegt niet op tegen het belang van de eerbiediging van de persoonlijke levenssfeer van betrokkenen

Toelichting grondslagen

In dit document kunt u secties vinden die onleesbaar zijn gemaakt. Deze informatie is achterwege gelaten op basis van de Wet open overheid (Woo). De letter die hierbij is vermeld correspondeert met de bijbehorende grondslag in onderstaand overzicht.

J Art. 5.1 lid 2 sub e

Het belang van de openbaarmaking van deze informatie weegt niet op tegen het belang van de eerbiediging van de persoonlijke levenssfeer van betrokkenen

[REDACTED]

Van: [REDACTED] <[REDACTED]@hotmail.com>
Verzonden: zondag 14 juli 2024 16:50
Aan: NUTS
Onderwerp: Re: VRAAG/VERZOEK: [REDACTED]

Beste [REDACTED]

Om op uw laatste vraag / verzoek antwoord te geven; nee, ik begrijp het niet.

U antwoorden baren mij zorgen; het straalt geen zorgvuldigheid uit. Navraag in de buurt laten mij zien dat er ook huisjes worden geplaatst tussen boompjes. Ook uw reactie over de kabels vind ik een simpel antwoord. Het niet inhouding ingaan op alternatieven bestempel begrijp ik niet, u heeft immers onderzoek gedaan.

Aangaande wel of geen bezwaar, ik zag dat er is aangekondigd dat de grond wordt verkocht aan [REDACTED]. Eea is toch niet rond? Hier kan ik als burger bezwaar tegen maken?

Hierbij verzoek ik u alle documentatie en onderbouwing toe te sturen. Hierbij denk ik aan locatiestudie, afwegingen en besluitvorming. Ik ontvang graag alle documentatie en onderbouwing van uw reactie voor het einde van de week. Zodra ik deze gegevens niet heb ontvangen, zal ik een WO verzoek indienen.

Ik zie uw reactie tegemoet.

Hoogachtend,

[REDACTED]

Verzonden vanuit [Outlook voor iOS](#)

Van: NUTS <NUTS@velsen.nl>
Verzonden: Tuesday, July 9, 2024 11:25:57 AM
Aan: [REDACTED] <[REDACTED]@hotmail.com>
Onderwerp: RE: VRAAG/VERZOEK: [REDACTED]

Beste [REDACTED]

Het is helaas niet mogelijk om bezwaar te maken op de locatie. De locatie wordt door verschillende disciplines binnen de gemeente beoordeelt en de locatie is zeer zorgvuldig gekozen. De grond wordt aan [REDACTED] verkocht en zij kunnen dan vergunningsvrij de ruimte plaatsen.

Er is geen document waarin alle onderzochte locaties staan opgenomen. [REDACTED] heeft een netberekening gedaan om te bepalen in welk gebied een ruimte nodig is en hoe deze ruimte optimaal resultaat levert. Hiervoor leveren zij een zoekcirkel aan en gaan wij als gemeente opzoek naar de meest geschikte plek in deze cirkel.

We hebben daarbij niet alleen te maken met de ruimte die bovengronds beschikbaar is (we kunnen natuurlijk zo'n ruimte niet in iemand zijn voortuin plaatsen of midden op straat), maar we hebben ook te maken met de vrije ruimte in de grond. Om de stroomkabels van voldoende ruimte te voorzien moet er ook een bepaalde afstand van andere kabels en leidingen zijn, zoals riool, waterleidingen, gasleidingen etc. Ook moeten wij voldoende ruimte houden van boomwortels of wortels van andere beplanting.

Als wij zo'n ruimte te ver plaatsen uit de zoekcirkel betekent het dat er geen optimaal resultaat geleverd kan worden en de kwaliteit van de stroom dus te slecht is. Dan kunt u in de toekomst nog steeds last krijgen van haperende televisie, zonnepanelen die afschakelen etc. Dan zou er in de toekomst in de buurt nog een extra ruimte moet komen. Dit is iets wat wij niet wenselijk vinden.

De door uw voorgedragen locaties liggen allemaal te dicht in de buurt van bomen, en dus boomwortels. Dit zou betekenen dat wij bomen moeten kappen. Terwijl wij met dit project juist proberen de gemeente duurzamer en energieneutraal te maken. Een andere locatie zou betekenen dat de ruimte midden op het grasveld moet komen te liggen, dat is al helemaal niet wenselijk.

We hebben voor deze locatie gekozen omdat dit mogelijk is met zowel de ondergrondse- als de bovengrondse infrastructuur. En met het plaatsen van een extra haag proberen we de meeste zichtlijnen op de kast te ontnemen en de kast zo beperkt mogelijk zichtbaar te maken.

We hebben de locaties niet zomaar gekozen, hier hebben we enkele maanden met elkaar onderzoek naar gedaan. Hopelijk kunt u de situatie waarin wij zitten begrijpen.

Met vriendelijke groet,

[Redacted]

Adviseur Ruimtelijke Ordening
Fysieke Leefomgeving

Gemeente Velsen
Dudokplein 1, 1971 EN [Redacted]
Postbus 465, 1970 AL [Redacted]



Van: [Redacted] <[Redacted]@hotmail.com>

Verzonden: maandag 8 juli 2024 09:54

Aan: NUTS <NUTS@velsen.nl>

Onderwerp: Re: VRAAG/VERZOEK: [Redacted]

U ontvangt niet vaak e-mail van [Redacted]@hotmail.com. [Meer informatie over waarom dit belangrijk is](#)

Beste [Redacted]

Dank voor het antwoord.

Ik zou graag bezwaar optekenen tegen het plaatsen van een dergelijke technische ruimte in het plantsoen. Ik denk dat er echt betere plekken te bedenken zijn dan nu middenin, in het zicht van iedereen. Wegvallen in de natuur is natuurlijk helemaal niet van toepassing. Dennengroen, terwijl er geen dennen zijn, en ook nog eens een behoorlijke stoep rondom.

Ik zou graag het volgende ontvangen:

- Hoe kan ik bezwaar maken op de plaatsing van deze technische ruimte? Als dat via deze mail kan, dan dien ik bij deze mijn bezwaar in.
- Het onderzoek dat is verricht naar de plaatsing van de technische ruimtes en de verschillende locaties die zijn beoordeeld.

Ik kan met niet voorstellen dat dit het enige alternatief is. Ik zie uit naar uw reactie.

Hartelijke groet,

[REDACTED]

Van: NUTS <NUTS@velsen.nl>

Datum: maandag, 8 juli 2024 om 09:21

Aan: [REDACTED] <[REDACTED]@hotmail.com>

Onderwerp: RE: VRAAG/VERZOEK: [REDACTED]

Beste [REDACTED]

We snappen uw zorgen en gevoel. Samen met [REDACTED] proberen wij als gemeente de beste plek (of de minst slechte plek) te kiezen, waarbij het ook technisch mogelijk is om zo'n ruimte te plaatsen.

We hebben zorgvuldig meerdere locaties overwogen om tot een keuze te komen. Hiervoor spelen allerlei factoren. Zo moet er gekeken worden naar de kabels en de leidingen die al aanwezig zijn in de grond, de kabels van [REDACTED] die van stroom moeten voorzien mogen niet te lang worden, we hebben te maken met boomwortels in de grond die we niet willen beschadigen, de ruimte moet goed bereikbaar zijn voor de monteurs van [REDACTED] etc.

De door u voorgedragen locaties hebben wij ook overwogen en onderzocht. Helaas is daaruit de conclusie gekomen dat alle locaties te dicht bij bomen en boomwortels liggen, wat zou leiden in het moeten kappen van bomen. Dit is iets wat we absoluut niet willen, aangezien we bezig zijn om klimaatneutraal en duurzamer te worden. Ook worden de kabels die van stroom moeten voorzien te lang, waardoor deze geen optimaal resultaat kunnen leveren.

We doen ons best om de kast zo veel mogelijk in te passen in de omgeving. Zo wordt de kast in een dennengroene kleur geleverd en laten we parallel aan de Aagtenvonklaan een nieuwe haag plaatsen. Op deze manier proberen we de kast in de groene omgeving weg te laten vallen.

Over het zoemende geluid hoeft u zich geen zorgen te maken. Dit geluid klinkt vrijwel identiek als een koelkastmotor.

Mochten er nog vragen zijn neem dan gerust contact op. Voor technische vragen over de ruimtes kunt u het beste contact opnemen met [REDACTED] via het mailadres in de brief.

Met vriendelijke groet,

[REDACTED]

Adviseur Ruimtelijke Ordening
Fysieke Leefomgeving

Gemeente Velsen
Dudokplein 1, 1971 EN [REDACTED]
Postbus 465, 1970 AL [REDACTED]



Van: [REDACTED] <[REDACTED]@hotmail.com>

Verzonden: donderdag 4 juli 2024 18:59

Aan: NUTS <NUTS@velsen.nl>

Onderwerp: VRAAG/VERZOEK: [REDACTED]

Urgentie: Hoog

U ontvangt niet vaak e-mail van [REDACTED]@hotmail.com. [Meer informatie over waarom dit belangrijk is](#)

Geachte [REDACTED] beste [REDACTED]

Deze week ontving ik de brief van [REDACTED] over het plaatsen van elektriciteitsruimtes in Driehuis. Ik begrijp heel goed dat door toenemende vraag van stroom, er meer van deze ruimtes worden geplaatst.

Tot mijn schrik wordt er een ruimte direct in het parkje aan de Aagtevonklaan geplaatst. Daarvoor zijn meerdere bewoners van de Aagtevonklaan, waaronder ikzelf en mijn gezin op [REDACTED] ontstemt. Laat ik het bij mezelf houden als ik zeg dat ik niet begrijp dat voor specifiek deze locatie, de opgang van het plantsoen, is gekozen. Het is een plek, midden in het zicht, waar kinderen spelen en bezoekers recreëren.

De huidige plek daarom in mijn optiek ongeschikt voor de plaatsing van een dergelijke technische ruimte. Daarnaast maakt de ruimte nog eens een zoemend geluid, dat ervoor zal zorgen dat onze (nacht)rust verloren gaat.

Hoewel ik heel goed begrijp dat er ruimtes moeten worden geplaatst, wil ik u graag een aantal alternatieven bieden, ook aan de Aagtevonklaan en het 'koningsveldje'. Deze locaties vallen buiten het zicht van bewoners en zijn daarmee veel minder storend aanwezig. Ik hoop dat u deze opties serieus neemt en de exacte locatie zal heroverwegen.

De alternatieven heb ik genoteerd op het bijgevoegde kaartje. Het gele puntje betreft de aangewezen locatie, de blauwe puntjes betreffen mijn voorstel.

Ik zie uit naar uw spoedige reactie en tenminste het feit dat uw mijn mail heeft ontvangen en in behandeling zult nemen. Tevens wil ik van u weten hoe en waar ik überhaupt bezwaar kan aantekenen op de voorgesteld locatie.

Met vriendelijke groet,

[REDACTED]

[REDACTED]

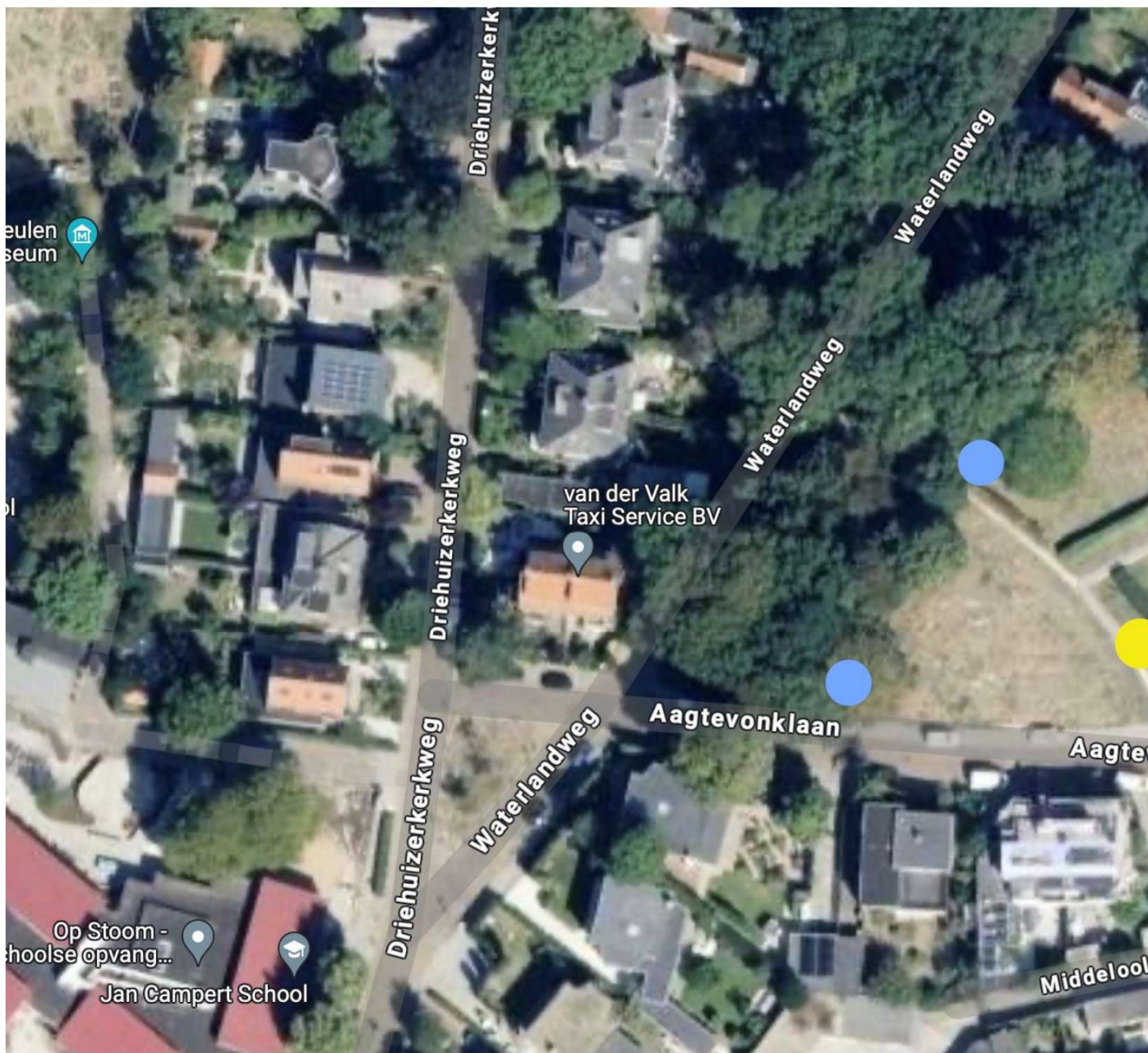

Aan deze e-mail kunnen geen rechten worden ontleend. De Gemeente Velsen sluit iedere aansprakelijkheid uit die voortvloeit uit de elektronische verzending van dit bericht. De inhoud van dit e-mailbericht (en de bijlagen) is uitsluitend bestemd voor de geadresseerde(n). Mocht u dit bericht bij vergissing ontvangen hebben dan wordt u verzocht de afzender hierover te informeren en het bericht te verwijderen. Indien u niet de geadresseerde bent noch een geautoriseerde medewerker die kennis mag nemen van berichten voor de geadresseerde, mag u het bericht niet openbaar maken of op enige wijze verspreiden of vermenigvuldigen. -----disclaimer-----

Aan deze e-mail kunnen geen rechten worden ontleend. De Gemeente Velsen sluit iedere aansprakelijkheid uit die voortvloeit uit de elektronische verzending van dit bericht. De inhoud van dit e-mailbericht (en de bijlagen) is uitsluitend bestemd voor de geadresseerde(n). Mocht u dit bericht bij vergissing ontvangen hebben dan wordt u verzocht de afzender hierover te informeren en het bericht te verwijderen. Indien u niet de geadresseerde bent noch een geautoriseerde medewerker die kennis mag nemen van berichten voor de geadresseerde, mag u het bericht niet openbaar maken of op enige wijze verspreiden of vermenigvuldigen. -----disclaimer-----

Toelichting grondslagen

In dit document kunt u secties vinden die onleesbaar zijn gemaakt. Deze informatie is achterwege gelaten op basis van de Wet open overheid (Woo). De letter die hierbij is vermeld correspondeert met de bijbehorende grondslag in onderstaand overzicht.

J Art. 5.1 lid 2 sub e

Het belang van de openbaarmaking van deze informatie weegt niet op tegen het belang van de eerbiediging van de persoonlijke levenssfeer van betrokkenen

Van: [redacted] <[redacted]@hotmail.com>
Verzonden: maandag 8 juli 2024 09:54
Aan: NUTS
Onderwerp: Re: VRAAG/VERZOEK: [redacted]

U ontvangt niet vaak e-mail van [redacted]@hotmail.com. [Meer informatie over waarom dit belangrijk is](#)

Beste [redacted]

Dank voor het antwoord.

Ik zou graag bezwaar optekenen tegen het plaatsen van een dergelijke technische ruimte in het plantsoen. Ik denk dat er echt betere plekken te bedenken zijn dan nu middenin, in het zicht van iedereen. Wegvallen in de natuur is natuurlijk helemaal niet van toepassing. Dennengroen, terwijl er geen dennen zijn, en ook nog eens een behoorlijke stoep rondom.

Ik zou graag het volgende ontvangen:

- Hoe kan ik bezwaar maken op de plaatsing van deze technische ruimte? Als dat via deze mail kan, dan dien ik bij deze mijn bezwaar in.
- Het onderzoek dat is verricht naar de plaatsing van de technische ruimtes en de verschillende locaties die zijn beoordeeld.

Ik kan met niet voorstellen dat dit het enige alternatief is. Ik zie uit naar uw reactie.

Hartelijke groet,

[redacted]

Van: NUTS <NUTS@velsen.nl>
Datum: maandag, 8 juli 2024 om 09:21
Aan: [redacted] <[redacted]@hotmail.com>
Onderwerp: RE: VRAAG/VERZOEK: [redacted]

Beste [redacted]

We snappen uw zorgen en gevoel. Samen met [redacted] proberen wij als gemeente de beste plek (of de minst slechte plek) te kiezen, waarbij het ook technisch mogelijk is om zo'n ruimte te plaatsen. We hebben zorgvuldig meerdere locaties overwogen om tot een keuze te komen. Hiervoor spelen allerlei factoren. Zo moet er gekeken worden naar de kabels en de leidingen die al aanwezig zijn in de grond, de kabels van [redacted] die van stroom moeten voorzien mogen niet te lang worden, we hebben te maken met boomwortels in de grond die we niet willen beschadigen, de ruimte moet goed bereikbaar zijn voor de monteurs van [redacted] etc. De door u voorgedragen locaties hebben wij ook overwogen en onderzocht. Helaas is daaruit de conclusie gekomen dat alle locaties te dicht bij bomen en boomwortels liggen, wat zou leiden in het moeten kappen van bomen. Dit is iets wat we absoluut niet willen, aangezien we bezig zijn om klimaatneutraal en duurzamer te worden. Ook worden de kabels die van stroom moeten voorzien te lang, waardoor deze geen optimaal resultaat kunnen leveren.

We doen ons best om de kast zo veel mogelijk in te passen in de omgeving. Zo wordt de kast in een dennengroene kleur geleverd en laten we parallel aan de Aagtenvonklaan een nieuwe haag plaatsen. Op deze manier proberen we de kast in de groene omgeving weg te laten vallen.

Over het zoemende geluid hoeft u zich geen zorgen te maken. Dit geluid klinkt vrijwel identiek als een koelkastmotor.

Mochten er nog vragen zijn neem dan gerust contact op. Voor technische vragen over de ruimtes kunt u het beste contact opnemen met [redacted] via het mailadres in de brief.

Met vriendelijke groet,

[redacted]

Adviseur Ruimtelijke Ordening
Fysieke Leefomgeving

Gemeente Velsen
Dudokplein 1, 1971 EN [redacted]
Postbus 465, 1970 AL [redacted]



Van: [redacted] <[redacted]@hotmail.com>

Verzonden: donderdag 4 juli 2024 18:59

Aan: NUTS <NUTS@velsen.nl>

Onderwerp: VRAAG/VERZOEK: [redacted]

Urgentie: Hoog

U ontvangt niet vaak e-mail van [redacted]@hotmail.com. [Meer informatie over waarom dit belangrijk is](#)

Geachte [redacted] beste [redacted]

Deze week ontving ik de brief van [redacted] over het plaatsen van elektriciteitsruimtes in Driehuis. Ik begrijp heel goed dat door toenemende vraag van stroom, er meer van deze ruimtes worden geplaatst.

Tot mijn schrik wordt er een ruimte direct in het parkje aan de Aagtevonklaan geplaatst. Daarvoor zijn meerdere bewoners van de Aagtevonklaan, waaronder ikzelf en mijn gezin op [redacted] ontstemt. Laat ik het bij mezelf houden als ik zeg dat ik niet begrijp dat voor specifiek deze locatie, de opgang van het plantsoen, is gekozen. Het is een plek, midden in het zicht, waar kinderen spelen en bezoekers recreëren.

De huidige plek daarom in mijn optiek ongeschikt voor de plaatsing van een dergelijke technische ruimte. Daarnaast maakt de ruimte nog eens een zoemend geluid, dat ervoor zal zorgen dat onze (nacht)rust verloren gaat.

Hoewel ik heel goed begrijp dat er ruimtes moeten worden geplaatst, wil ik u graag een aantal alternatieven bieden, ook aan de Aagtevonklaan en het 'koningsveldje'. Deze locaties vallen buiten het zicht van bewoners en zijn daarmee veel minder storend aanwezig. Ik hoop dat u deze opties serieus neemt en de exacte locatie zal heroverwegen.

De alternatieven heb ik genoteerd op het bijgevoegde kaartje. Het gele puntje betreft de aangewezen locatie, de blauwe puntjes betreffen mijn voorstel.

Ik zie uit naar uw spoedige reactie en tenminste het feit dat uw mijn mail heeft ontvangen en in behandeling zult nemen. Tevens wil ik van u weten hoe en waar ik überhaupt bezwaar kan aantekenen op de voorgesteld locatie.

Met vriendelijke groet,

J

J

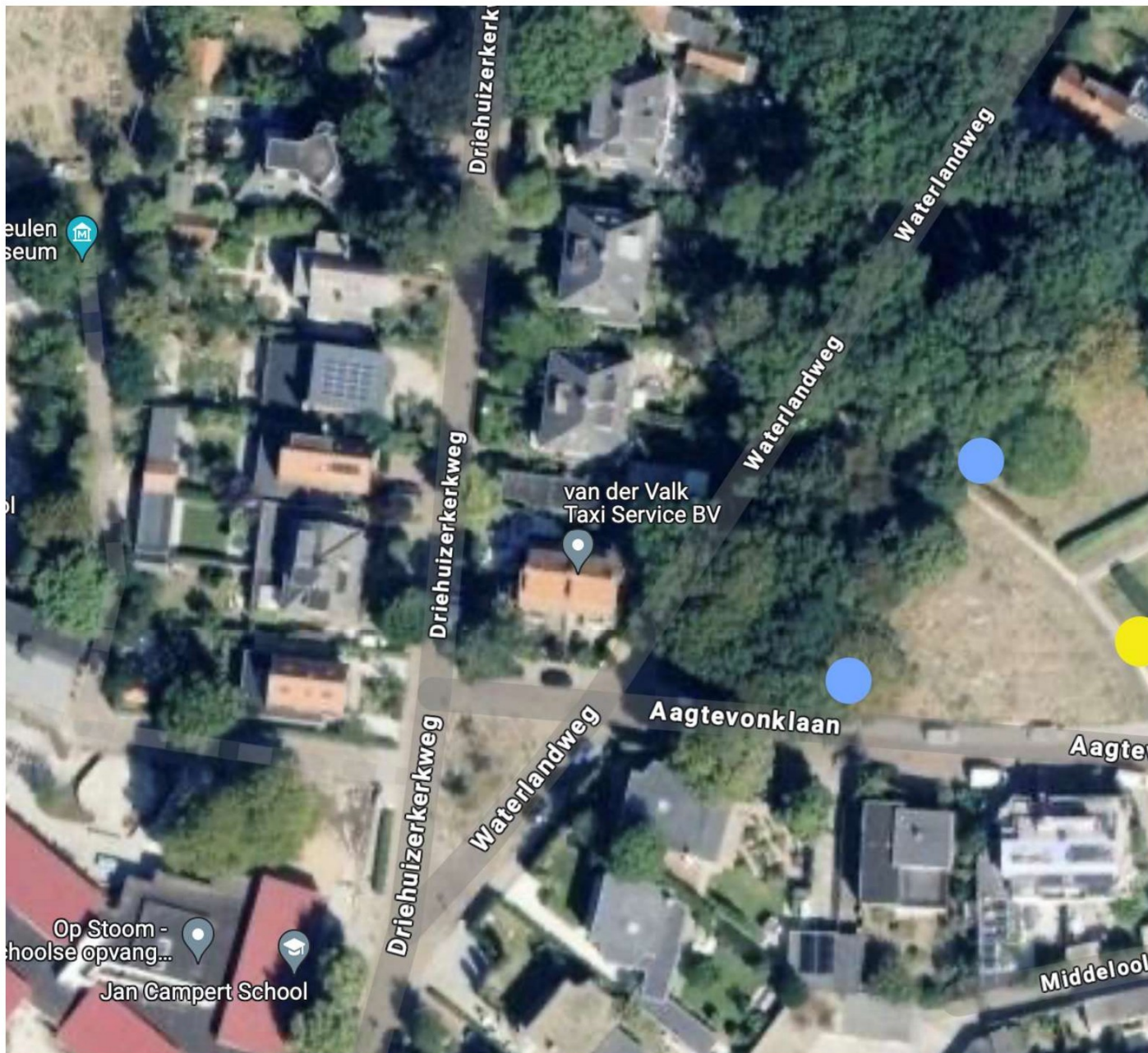

Aan deze e-mail kunnen geen rechten worden ontleend. De Gemeente Velsen sluit iedere aansprakelijkheid uit die voortvloeit uit de elektronische verzending van dit bericht. De inhoud van dit e-mailbericht (en de bijlagen) is uitsluitend bestemd voor de geadresseerde(n). Mocht u dit bericht bij vergissing ontvangen hebben dan wordt u verzocht de afzender hierover te informeren en het bericht te verwijderen. Indien u niet de geadresseerde bent noch een geautoriseerde medewerker die kennis mag nemen van berichten voor de geadresseerde, mag u het bericht niet openbaar maken of op enige wijze verspreiden of vermenigvuldigen. -----disclaimer-----

Toelichting grondslagen

In dit document kunt u secties vinden die onleesbaar zijn gemaakt. Deze informatie is achterwege gelaten op basis van de Wet open overheid (Woo). De letter die hierbij is vermeld correspondeert met de bijbehorende grondslag in onderstaand overzicht.

J Art. 5.1 lid 2 sub e

Het belang van de openbaarmaking van deze informatie weegt niet op tegen het belang van de eerbiediging van de persoonlijke levenssfeer van betrokkenen

[Redacted]

Van: NUTS
Verzonden: donderdag 11 juli 2024 13:48
Aan: [Redacted]
Onderwerp: RE: Nieuwe elektriciteitsruimtes nr 23 Driehuis

Beste [Redacted]

We snappen uw zorgen en gevoel. Samen met [Redacted] proberen wij als gemeente de beste plek (of de minst slechte plek) te kiezen, waarbij het ook technisch mogelijk is om zo'n ruimte te plaatsen.

We hebben zorgvuldig meerdere locaties overwogen om tot een keuze te komen. Hiervoor spelen allerlei factoren. Het gaat niet alleen om de ruimte die wij boven de grond vrij hebben om een elektriciteitsruimte te plaatsen, maar ook om de beschikbare ruimte in de grond. Zo moet er gekeken worden naar de kabels en de leidingen die al aanwezig zijn in de grond omdat we hier niet te dicht bij mogen komen, de kabels van [Redacted] die van stroom moeten voorzien mogen niet te lang worden, we hebben te maken met boomwortels in de grond die we niet willen beschadigen, de ruimte moet goed bereikbaar zijn voor de monteurs van [Redacted] etc.

Daarbij levert [Redacted] een zoekcirkel aan waarbinnen de ruimte moet komen om het beste resultaat te leveren.

Wanneer wij te ver uit deze cirkel gaan zitten moet er in de toekomst nog een kast komen, iets wat wij ruimtelijk al helemaal niet wenselijk vinden.

Binnen deze cirkel hebben wij vele locaties overwogen en getoetst op haalbaarheid. Hieruit is de conclusie gekomen dat wij op deze locatie de ruimte het best kunnen inpassen in de omgeving. Anders had de ruimte midden op het grasveld gekomen, wat al helemaal niet wenselijk is.

De kast wordt in een dennengroene kleur uitgevoerd en tegen de bestaande haag geplaatst. Daarbij gaan wij nog een extra haag planten. Deze nieuwe haag loopt parallel aan de Aagtenvonk laan en zal komen te liggen tussen het voetpad en de bestaande haag. Zo proberen we om de ruimte zo veel mogelijk in het groen te laten wegvallen en proberen we het zicht zo vele mogelijk weg te nemen met een extra haag.

Mocht u nog aanvullende vragen hebben neem dan gerust nog even contact op.

Met vriendelijke groet,

[Redacted]

Adviseur Ruimtelijke Ordening
Fysieke Leefomgeving

Gemeente Velsen
Dudokplein 1, 1971 EN [Redacted]
Postbus 465, 1970 AL [Redacted]



Van: [Redacted] <[Redacted]@gmail.com>
Verzonden: donderdag 11 juli 2024 09:49
Aan: NUTS <NUTS@velsen.nl>
Onderwerp: Nieuwe elektriciteitsruimtes nr 23 Driehuis

U ontvangt niet vaak e-mail van [Redacted]@gmail.com. [Meer informatie over waarom dit belangrijk is](#)

Geachte [redacted]

Graag reageer ik op het schrijven van 2 juli jl. m.b.t. het plaatsen van nieuwe elektriciteitsruimtes. Ik maak bezwaar tegen de gekozen locatie van NR 23 aan de Aagtevonklaan te Driehuis. Vanzelfsprekend wil iedereen goed functionerend electriciteitsnet maar het lijkt mij zeer waarschijnlijk dat er betere alternatieven moeten zijn, dan de aangewezen locatie. Ik zou waarschijnlijk zelf al minimaal 5 alternatieve locaties kunnen aanwijzen. Ik doe u het vriendelijke verzoek om de gekozen locatie te heroverwegen.

Mvgr [redacted]

Toelichting grondslagen

In dit document kunt u secties vinden die onleesbaar zijn gemaakt. Deze informatie is achterwege gelaten op basis van de Wet open overheid (Woo). De letter die hierbij is vermeld correspondeert met de bijbehorende grondslag in onderstaand overzicht.

J Art. 5.1 lid 2 sub e

Het belang van de openbaarmaking van deze informatie weegt niet op tegen het belang van de eerbiediging van de persoonlijke levenssfeer van betrokkenen

[REDACTED]

Van: NUTS
Verzonden: vrijdag 5 juli 2024 13:09
Aan: [REDACTED]@gmail.com'
Onderwerp: RE: elektriciteitsruimte - Kabelbuurt 23

Beste [REDACTED]

Fijn dat u blij bent met de proactieve manier van aanpak. We doen hard ons best hiervoor. We hebben zorgvuldig meerdere locaties overwogen om tot een keuze te komen. Hiervoor spelen allerlei factoren. Zo moet er gekeken worden naar de kabels en de leidingen die al aanwezig zijn in de grond, de kabels van [REDACTED] die van stroom moeten voorzien mogen niet te lang worden, we hebben te maken met boomwortels in de grond die we niet willen beschadigen, de ruimte moet goed bereikbaar zijn voor de monteurs van [REDACTED] etc. De locatie die u voorstelt op uw filmpje is helaas niet haalbaar. Belangrijk om te melden is dat we deze locatie wel hebben overwogen. De kabels van [REDACTED] moeten dan te lang worden, waardoor er in de toekomst in dit gebied nog een extra ruimte nodig zal zijn. Daarnaast zou de kast dan komen te staan op een locatie waar veel boomwortels en beplanting aanwezig is. Het weghalen van bomen en planten is iets dat wij als gemeente niet wenselijk vinden, we proberen zelfs meer groen toe te voegen.

De ruimte komt tussen het pad en tegen de bestaande haag aan te staan. Daarnaast gaan we parallel aan de Aagtenvonklaan een nieuwe haag plaatsen. Ook wordt de ruimte in een dennengroene kleur uitgevoerd. Hiermee proberen we de ruimte zo veel mogelijk te laten inpassen in de groene omgeving.

Hopelijk is het nu wat duidelijker waarom er voor deze locatie is gekozen en niet uw voorgestelde locatie.

Met vriendelijke groet,

[REDACTED]

Adviseur Ruimtelijke Ordening
Fysieke Leefomgeving

Gemeente Velsen
Dudokplein 1, 1971 EN [REDACTED]
Postbus 465, 1970 AL [REDACTED]



Van: [REDACTED]@gmail.com <[REDACTED]@gmail.com>
Verzonden: donderdag 4 juli 2024 18:28
Aan: NUTS <NUTS@velsen.nl>
Onderwerp: elektriciteitsruimte - Kabelbuurt 23

U ontvangt niet vaak e-mail van [REDACTED]@gmail.com. [Meer informatie over waarom dit belangrijk is](#)

Beste [REDACTED]

Gisteren hebben wij een informatieve brief ontvangen over de aanstaande werkzaamheden voor het plaatsen van nieuwe elektriciteitsruimtes. Het is goed om te zien dat dit aanstaande probleem proactief wordt aangepakt. Na een blik te hebben geworpen op de locatie waar de unit geplaatst zal worden (zie foto), lijkt het erop dat deze midden op het veld komt te staan. De units hebben aanzienlijke afmetingen, zo heb ik gezien. Daarom zou ik graag een suggestie willen doen om de unit iets te verplaatsen, zodat deze minder in het zicht staat.

In de video loop ik ongeveer 20 meter verder naar een mogelijke locatie links of rechts, die geschikt zou kunnen zijn voor de unit zonder dat iemand daar hinder van ondervindt en zonder dat de unit het rustieke beeld verstoort.

Graag hoor ik van u wat de mogelijkheden zijn om dit te bewerkstelligen

Met vriendelijke groet,

 J

Toelichting grondslagen

In dit document kunt u secties vinden die onleesbaar zijn gemaakt. Deze informatie is achterwege gelaten op basis van de Wet open overheid (Woo). De letter die hierbij is vermeld correspondeert met de bijbehorende grondslag in onderstaand overzicht.

J Art. 5.1 lid 2 sub e

Het belang van de openbaarmaking van deze informatie weegt niet op tegen het belang van de eerbiediging van de persoonlijke levenssfeer van betrokkenen

J

J

Verzonden:

Aan:

Onderwerp:

J

J

J

donderdag 4 juli 2024 15:57

NUTS; om.ls@alliander.com

Re: Contactformulier buurtaanpak

Dag allen,

Veel dank voor uw reacties, duidelijk.

Hartelijke groeten,

J

Met vriendelijke groeten,
dr. ing. J

J

Op 4 jul 2024, om 10:06 heeft NUTS <NUTS@velsen.nl> het volgende geschreven:

Beste J

Als aanvulling op onderstaande mail reageer ik ook nog even.

Vanuit de gemeente is er een projectgroep die zich bezighoudt met de inpassing van de elektriciteitshuisjes. In deze groep zitten o.a. een stedenbouwkundige en een adviseur groen en natuur. Met elkaar hebben we gekeken (binnen de zoekcirkel die J aanlevert) naar een locatie die het meest geschikt is. Voor deze locatie is dat dan het park geworden. Er wordt een haag geplaatst die in de zichtlijn van de weg komt te staan, en de kast wordt in Dennengroen uitgevoerd. Dit om de kast zo veel mogelijk weg te laten vallen in de omgeving. De commissie Ruimtelijke Kwaliteit (ook wel bekend als de welstandscommissie) is niet betrokken in het proces. Hiervoor hebben wij onze eigen stedenbouwkundige die de ruimtelijke inpasbaarheid beoordeelt.

Mochten er nog vragen zijn dan horen we dat graag.

Met vriendelijke groet,

J

Adviseur Ruimtelijke Ordening
Fysieke Leefomgeving

Gemeente Velsen
Dudokplein 1, 1971 EN J



Van: Omgevingsmanagement Laagspanning <om.ls@alliander.com>

Verzonden: donderdag 4 juli 2024 08:26

Aan: NUTS <NUTS@velsen.nl>

Onderwerp: RE: Contactformulier buurtaanpak

U ontvangt niet vaak e-mail van om.ls@alliander.com. [Meer informatie over waarom dit belangrijk is](#)

Goedemorgen

Bij het bepalen van de locatie voor een nieuw elektriciteitshuisje levert een zoekgebied aan bij de gemeente.

De gemeente zoekt binnen dit zoekgebied naar de beste (of eigenlijk minst slechte) plek waarbij verschillende disciplines binnen de gemeente betrokken worden om de belangen van de bewoners te vertegenwoordigen.

Helaas is de ruimte zowel boven- als ondergronds beperkt waardoor de huisjes soms in het zicht moeten worden geplaatst.

Om het huisje zoveel mogelijk op te laten gaan in de groene omgeving krijgt deze een dennengroene behuizing en wordt er een heg geplaatst tussen de weg en het huisje.

@nuts@velsen.nl: Zouden jullie vanuit de gemeente nog kunnen aanvullen of de Commissie Ruimtelijke Kwaliteit betrokken is en in welke vorm? Alvast bedankt.

Mocht u naar aanleiding van onze antwoorden nog aanvullende vragen hebben, hoor ik dat graag.

Met vriendelijke groet,

Strategisch Omgevingsmanager MS/LS (regio Kop van Noord-Holland) | Klant & Ontwerp | Ruimtelijke inpassing

E OM.LS@alliander.com

<image001.jpg>

www.nl | www.werkenbijalliander.com

Van: Noreply <>

Verzonden: dinsdag 2 juli 2024 19:15

Aan: Omgevingsmanagement Laagspanning <om.ls@alliander.com>

Onderwerp: Contactformulier buurtaanpak

Beste

Via [redacted] is een nieuwe inzending gedaan voor webformulier Contactformulier buurtaanpak

Ingevoerde velden:

-

Heeft u een brief ontvangen over de buurtaanpak?

Ja

Wat is het kenmerk van uw brief?

0273177

Ik heb een vraag over

Reden van een plek voor een elektriciteitsruimte

Uw vraag

Ik woon zelf in de [redacted] Driehuis worden 4 electriciteitsruimtes geplaatst. Aan Aagtevonklaan wordt de unit geplaatst op een zeer zichtbare locatie in het parkje, recht in de zichtas vanaf de weg, zodat deze op enige wijze landschappelijk in te passen, waarvoor deze grote negatieve impact heeft op de ruimtelijke kwaliteit. Het wordt ga ervanuit dat plaatsing wordt voorgelegd aan de Commissie Ruimtelijke Kwaliteit van de gemeente Velsen.

-

Voornaam

[redacted]

Achternaam

[redacted]

E-mailadres

[redacted]

Telefoonnummer

[redacted]

Aan deze e-mail kunnen geen rechten worden ontleend. De Gemeente Velsen sluit iedere aansprakelijkheid uit die voortvloeit uit de elektronische verzending van dit bericht. De inhoud van dit e-mailbericht (en de bijlagen) is uitsluitend bestemd voor de geadresseerde(n). Mocht u dit bericht bij vergissing ontvangen hebben dan wordt u verzocht de afzender hierover te informeren en het bericht te verwijderen. Indien u niet de geadresseerde bent noch een geautoriseerde medewerker die kennis mag nemen van berichten voor de geadresseerde, mag u het bericht niet openbaar maken of op enige wijze verspreiden of vermenigvuldigen. -----
---disclaimer-----

Toelichting grondslagen

In dit document kunt u secties vinden die onleesbaar zijn gemaakt. Deze informatie is achterwege gelaten op basis van de Wet open overheid (Woo). De letter die hierbij is vermeld correspondeert met de bijbehorende grondslag in onderstaand overzicht.

J Art. 5.1 lid 2 sub e

Het belang van de openbaarmaking van deze informatie weegt niet op tegen het belang van de eerbiediging van de persoonlijke levenssfeer van betrokkenen

[redacted] J

Van: [redacted] J <[redacted] J@gmail.com>
Verzonden: donderdag 11 juli 2024 09:49
Aan: NUTS
Onderwerp: Nieuwe elektriciteitsruimtes nr 23 Driehuis

U ontvangt niet vaak e-mail van [redacted] J@gmail.com. [Meer informatie over waarom dit belangrijk is](#)

Geachte [redacted] J [redacted] J

Graag reageer ik op het schrijven van 2 juli jl. m.b.t. het plaatsen van nieuwe elektriciteitsruimtes. Ik maak bezwaar tegen de gekozen locatie van NR 23 aan de Aagtevonklaan te Driehuis. Vanzelfsprekend wil iedereen goed functionerend electriciteitsnet maar het lijkt mij zeer waarschijnlijk dat er betere alternatieven moeten zijn, dan de aangewezen locatie. Ik zou waarschijnlijk zelf al minimaal 5 alternatieve locaties kunnen aanwijzen. Ik doe u het vriendelijke verzoek om de gekozen locatie te heroverwegen.

[redacted] J

Toelichting grondslagen

In dit document kunt u secties vinden die onleesbaar zijn gemaakt. Deze informatie is achterwege gelaten op basis van de Wet open overheid (Woo). De letter die hierbij is vermeld correspondeert met de bijbehorende grondslag in onderstaand overzicht.

J Art. 5.1 lid 2 sub e

Het belang van de openbaarmaking van deze informatie weegt niet op tegen het belang van de eerbiediging van de persoonlijke levenssfeer van betrokkenen

3982

3983



110-974 PE100 0.03bar

500-100-2.50-930591

32-20 PE60 0.03bar

110-974 PE100 0.03bar
500-100-2.50-930188

32-28 PE80 0.03bar

32-274 PE80 0.03bar

110-974 PE100 0.03bar
500-100-2.50-930189



7174



7097

7098

150A
930343
250-60-2.50-930678

324 AC 202

3-005793
DRIEUISNH
930116

32-26 PE80 0.03bar

250-60-2.50-930551

6991

6990



6996

7501

[Redacted]

Van: [Redacted]
Verzonden: donderdag 27 juni 2024 11:18
Aan: [Redacted]
Onderwerp: Kapelbuurt trafo's - Motivering nodig
Urgentie: Hoog

Hi [Redacted]

Ik heb voor de 4 kasten die in de Kapelbuurt komen een korte motivering nodig waarom de locatie is gekozen. Heb zelf alvast een opzetje gemaakt, kun je waar nodig aanpassen?

- Aagtenvonklaan tegenover [Redacted] – Er is weinig vrije ruimte in dit gebied, alleen op het grasveld. Door de kast in het groen uit te voeren valt deze weg in de bestaande haag en er komt een nieuwe haag. Zo valt deze weg in het groen

[Redacted]

[Redacted]

Met vriendelijke groet,

[Redacted]

Adviseur Ruimtelijke Ordening
Fysieke Leefomgeving

Gemeente Velsen
Dudokplein 1, 1971 EN [Redacted]
Postbus 465, 1970 AL [Redacted]

[Redacted]



Toelichting grondslagen

In dit document kunt u secties vinden die onleesbaar zijn gemaakt. Deze informatie is achterwege gelaten op basis van de Wet open overheid (Woo). De letter die hierbij is vermeld correspondeert met de bijbehorende grondslag in onderstaand overzicht.

J Art. 5.1 lid 2 sub e

Het belang van de openbaarmaking van deze informatie weegt niet op tegen het belang van de eerbiediging van de persoonlijke levenssfeer van betrokkenen

T

Valt buiten de reikwijdte van het verzoek

[Redacted]

Van: [Redacted]
Verzonden: vrijdag 5 juli 2024 13:10
Aan: Omgevingsmanagement Laagspanning
Onderwerp: FW: elektriciteitsruimte - Kabelbuurt 23

Ter info. Ging iets mis in het meenemen in de Bcc.
Elke beantwoording zal ik jullie meenemen in de bcc.

Met vriendelijke groet,

[Redacted]

Adviseur Ruimtelijke Ordening
Fysieke Leefomgeving

Gemeente Velsen
Dudokplein 1, 1971 EN [Redacted]
Postbus 465, 1970 AL [Redacted]

[Redacted]



Van: NUTS
Verzonden: vrijdag 5 juli 2024 13:09
Aan: [Redacted]@gmail.com' <[Redacted]@gmail.com>
Onderwerp: RE: elektriciteitsruimte - Kabelbuurt 23

Beste [Redacted]

Fijn dat u blij bent met de proactieve manier van aanpak. We doen hard ons best hiervoor. We hebben zorgvuldig meerdere locaties overwogen om tot een keuze te komen. Hiervoor spelen allerlei factoren. Zo moet er gekeken worden naar de kabels en de leidingen die al aanwezig zijn in de grond, de kabels van [Redacted] die van stroom moeten voorzien mogen niet te lang worden, we hebben te maken met boomwortels in de grond die we niet willen beschadigen, de ruimte moet goed bereikbaar zijn voor de monteurs van [Redacted] etc. De locatie die u voorstelt op uw filmpje is helaas niet haalbaar. Belangrijk om te melden is dat we deze locatie wel hebben overwogen. De kabels van [Redacted] moeten dan te lang worden, waardoor er in de toekomst in dit gebied nog een extra ruimte nodig zal zijn. Daarnaast zou de kast dan komen te staan op een locatie waar veel boomwortels en beplanting aanwezig is. Het weghalen van bomen en planten is iets dat wij als gemeente niet wenselijk vinden, we proberen zelfs meer groen toe te voegen.

De ruimte komt tussen het pad en tegen de bestaande haag aan te staan. Daarnaast gaan we parallel aan de Aagtenvonklaan een nieuwe haag plaatsen. Ook wordt de ruimte in een dennengroene kleur uitgevoerd. Hiermee proberen we de ruimte zo veel mogelijk te laten inpassen in de groene omgeving.

Hopelijk is het nu wat duidelijker waarom er voor deze locatie is gekozen en niet uw voorgestelde locatie.

Met vriendelijke groet,

[Redacted] J

Adviseur Ruimtelijke Ordening
Fysieke Leefomgeving

Gemeente Velsen
Dudokplein 1, 1971 EN [Redacted] J
Postbus 465, 1970 AL [Redacted] J



Van: [Redacted] J@gmail.com <[Redacted] J@gmail.com>

Verzonden: donderdag 4 juli 2024 18:28

Aan: NUTS <NUTS@velsen.nl>

Onderwerp: elektriciteitsruimte - Kabelbuurt 23

U ontvangt niet vaak e-mail van [Redacted] J@gmail.com. [Meer informatie over waarom dit belangrijk is](#)

Beste [Redacted] J

Gisteren hebben wij een informatieve brief ontvangen over de aanstaande werkzaamheden voor het plaatsen van nieuwe elektriciteitsruimtes. Het is goed om te zien dat dit aanstaande probleem proactief wordt aangepakt. Na een blik te hebben geworpen op de locatie waar de unit geplaatst zal worden (zie foto), lijkt het erop dat deze midden op het veld komt te staan. De units hebben aanzienlijke afmetingen, zo heb ik gezien. Daarom zou ik graag een suggestie willen doen om de unit iets te verplaatsen, zodat deze minder in het zicht staat.

In de video loop ik ongeveer 20 meter verder naar een mogelijke locatie links of rechts, die geschikt zou kunnen zijn voor de unit zonder dat iemand daar hinder van ondervindt en zonder dat de unit het rustieke beeld verstoort.

Graag hoor ik van u wat de mogelijkheden zijn om dit te bewerkstelligen

Met vriendelijke groet,

[Redacted] J

Toelichting grondslagen

In dit document kunt u secties vinden die onleesbaar zijn gemaakt. Deze informatie is achterwege gelaten op basis van de Wet open overheid (Woo). De letter die hierbij is vermeld correspondeert met de bijbehorende grondslag in onderstaand overzicht.

J Art. 5.1 lid 2 sub e

Het belang van de openbaarmaking van deze informatie weegt niet op tegen het belang van de eerbiediging van de persoonlijke levenssfeer van betrokkenen

Van: [redacted]@gmail.com
Verzonden: donderdag 4 juli 2024 18:28
Aan: NUTS
Onderwerp: elektriciteitsruimte - Kabelbuurt 23
Bijlagen: WhatsApp Image 2024-07-04 at 18.06.58_1abe4285.jpg; WhatsApp Video 2024-07-04 at 18.06.53_233dd8f7.mp4

U ontvangt niet vaak e-mail van [redacted]@gmail.com. [Meer informatie over waarom dit belangrijk is](#)

Beste [redacted]

Gisteren hebben wij een informatieve brief ontvangen over de aanstaande werkzaamheden voor het plaatsen van nieuwe elektriciteitsruimtes. Het is goed om te zien dat dit aanstaande probleem proactief wordt aangepakt. Na een blik te hebben geworpen op de locatie waar de unit geplaatst zal worden (zie foto), lijkt het erop dat deze midden op het veld komt te staan. De units hebben aanzienlijke afmetingen, zo heb ik gezien. Daarom zou ik graag een suggestie willen doen om de unit iets te verplaatsen, zodat deze minder in het zicht staat.

In de video loop ik ongeveer 20 meter verder naar een mogelijke locatie links of rechts, die geschikt zou kunnen zijn voor de unit zonder dat iemand daar hinder van ondervindt en zonder dat de unit het rustieke beeld verstoort.

Graag hoor ik van u wat de mogelijkheden zijn om dit te bewerkstelligen

Met vriendelijke groet,

[redacted]

Toelichting grondslagen

In dit document kunt u secties vinden die onleesbaar zijn gemaakt. Deze informatie is achterwege gelaten op basis van de Wet open overheid (Woo). De letter die hierbij is vermeld correspondeert met de bijbehorende grondslag in onderstaand overzicht.

J Art. 5.1 lid 2 sub e

Het belang van de openbaarmaking van deze informatie weegt niet op tegen het belang van de eerbiediging van de persoonlijke levenssfeer van betrokkenen

Toelichting proces locatiekeuze

Algemene informatie



Op deze dia volgt een algemene toelichting van het proces waarin de gemeente en [redacted] een locatie kiezen voor een nieuw elektriciteitshuisje. Op de volgende dia's zijn de locatie specifieke afwegingen meegenomen.

Ons stroomverbruik thuis groeit doordat we steeds meer elektrische apparaten gebruiken, elektrisch koken, auto's opladen en van het gas af gaan voor het verwarmen van huizen. Ook leveren huizen energie terug met zonnepanelen.

Hierdoor moet [redacted] het stroomnet versterken, onder andere door het plaatsen van elektriciteitshuisjes.

Bij het kiezen van een locatie worden de volgende stappen doorlopen:

- [redacted] bepaalt het zoekgebied voor een nieuw elektriciteitshuisje
[redacted] berekent voor de hele buurt waar en hoeveel stroom er nodig. Dit wordt ook wel de elektriciteitsvraag van de buurt genoemd. Op basis hiervan bepaalt [redacted] welke elektriciteitshuisjes vernieuwd moeten worden of in welke zoekgebieden een nieuw elektriciteitshuisje moet komen te staan.
- [redacted] zoekt samen met de gemeente naar de meest geschikte locatie voor het elektriciteitshuisje
Binnen het zoekgebied kijkt [redacted] samen met de gemeente naar de meest geschikte locatie voor het elektriciteitshuisje. De gemeente vertegenwoordigt hierbij de belangen van haar inwoners. De locatie moet voldoen aan de eisen van [redacted] rondom bijv. veiligheid en bereikbaarheid. Maar ook aan de eisen van de gemeente. De gemeente Velsen plaatst de stations bij voorkeur op locaties met bestaande verharding (breed trottoir, parkeerplaatsen) en probeert bij een locatie in het groen zo goed mogelijk het groen te behouden (denk bijv. aan behoud van bomen en afstand van 1-1.5m uit de kroon t.b.v. voorkomen wortelschade). Ook kijkt de gemeente bijv. naar de verkeersveiligheid.
Is er geen geschikt locatie binnen het zoekgebied? Dan kijkt [redacted] of het zoekgebied kan worden uitgebreid.
Is er geen openbare grond beschikbaar? Dan gaat [redacted] in gesprek met de particuliere grondeigenaren.
- [redacted] informeert omwonenden over de gekozen locatie; bij verkoop gemeentegrond publiceert de gemeente conform Didam arrest
Nadat de locatie door [redacted] en gemeente is vastgelegd, informeert de [redacted] omwonenden over de gekozen locatie.
Tijdens het verkoopproces van gemeentegrond, publiceert de gemeente het voornemen de grond te verkopen conform het Didam arrest.

Toelichting proces locatiekeuze

Locatie ter hoogte van Aagtevonklaan 6 te Driehuis



liander

Zoekgebied voor het nieuwe elektriciteitshuisje

De cirkel links geeft het oorspronkelijke zoekgebied weer. Binnen het zoekgebied hebben de gemeente en [redacted] geen geschikte locatie gevonden op gemeentegrond:

- Paars gearceerde deel: in het groen naast het trottoir liggen ondergrondse assets (datakabels en waterleiding), het is niet mogelijk hier een station te plaatsen zonder bomen te kappen. De gemeente wil de bomen behouden
- Grijs gearceerde deel: in het trottoir liggen ondergrondse assets (gasleiding) waartoe een minimaal afstand gehouden dient te worden (eis Gasunie). Het is niet mogelijk hier een station te plaatsen zonder binnen deze afstand te komen
- Groen gearceerde deel: niet wenselijk vanuit verkeersveiligheid, aanwezigheid ondergrondse assets (datakabel) en recht voor woning



Toelichting proces locatiekeuze

Locatie ter hoogte van Aagtevonklaan 6 te Driehuis



Verder kijken buiten zoekgebied

Omdat er geen geschikte locatie te vinden was op gemeentegrond binnen de zoekcirkel, is uitgeweken naar het noordoosten, uitgaande dat alle aansluitingen binnen het verzorgingsgebied het middenspanningstation vallen en binnen de netcode (spanningsnorm) blijft. Uitgaande zo minmogelijk stations om in toekomst aan de vermogens vraag te kunnen voldoen.

Net buiten de zoekcirkel - tegenover Driehuizerkerkweg 32 – bevindt zich een groenstrook.

Vanwege de minimale afstand die nodig is tot de gasleiding in de weg (eis Gasunie), is alleen de linker bovenhoek mogelijk.

Deze locatie is niet wenselijk bevonden vanuit meerdere redenen:

- Er dient een boom gekapt te worden (gemeente wil juist groen behouden)
- Zicht bij de kruising wordt belemmerd (verkeersveiligheid)
- Rondom het veldje staan woningen waardoor meerdere woningen direct zicht hebben op deze locatie

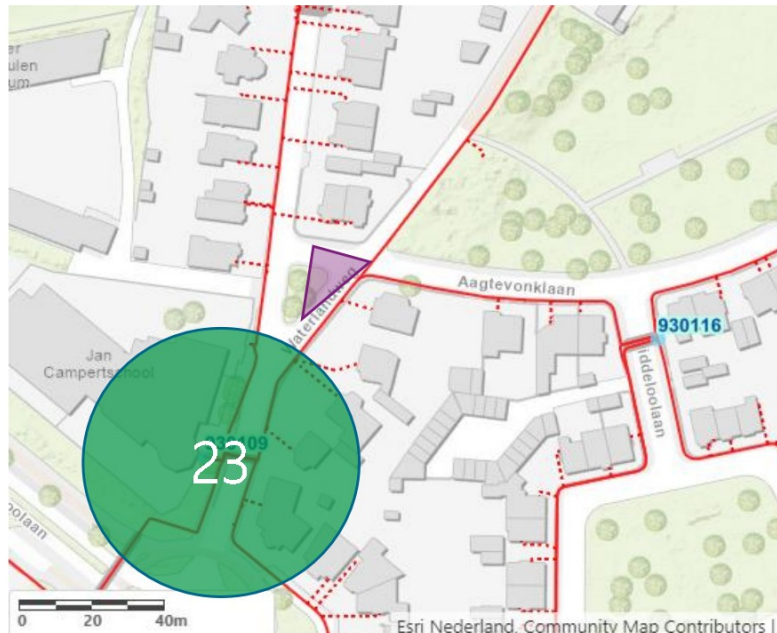

Toelichting proces locatiekeuze

Locatie ter hoogte van Aagtevonklaan 6 te Driehuis



Locatie binnen het groene veld

Doordat zowel in de zoekcirkel, als net buiten de zoekcirkel, geen geschikte locatie kon worden gevonden. Hebben de gemeente en [redacted] gekeken naar het groene veld aan de Aagtevonklaan. De gemeente en [redacted] hadden hierbij een aantal eisen:

- Het station moet bereikbaar zijn met een vrachtwagen of kraan bij plaatsing, onderhoud en werkzaamheden; d.w.z. dichtbij een toegangsweg van min. 4 meter breed (eis [redacted])
- Groen dient zoveel mogelijk behouden te worden; d.w.z. geen kap van bomen en op ruime afstand om schade aan wortels te voorkomen bij graafwerkzaamheden (eis gemeente)
- De hinder van het station voor zoveel mogelijk omwonende beperken (eis gemeente)

Doordat het station dichtbij de toegangsweg (Aagtevonklaan) moet worden geplaatst en op ruime afstand van bomen, komt deze al snel in het “open” stuk veld te staan en in zicht van de woningen. Door het station te plaatsen tegenover de Middelloolaan, staat deze minder recht voor een woning.

Door het station uit te voeren in een donkergroene kleur (i.p.v. standaard antraciet) en de bestaande haag door te trekken aan de zuidzijde valt het station minder op.



Beantwoording overige vragen



Door u voorgestelde locaties

Op de afbeelding hieronder heb ik de door u voorgestelde locaties genummerd.

Locatie 1 voldoet niet aan de eis m.b.t. het behoud van groen (eis gemeente); plaatsing zo dichtbij de boom zal schade doen aan de wortels. Verder verschuiven naar het oosten brengt het station direct in zicht van een woning. Locatie 2, 3, 4 en 5 bevinden zich te dicht bij bomen (eis gemeente) en te ver van de toegangsweg af (eis [redacted] evt. aanleggen toegangsweg gaat ten koste van groen. En ontstaat er geen optimaal netwerk, waardoor er eerder spanningsproblemen ontstaan in het net.

Mogelijkheden tot bezwaar maken

Het elektriciteitshuisje is lager dan 3 meter en heeft een oppervlakte van <math><15\text{ m}^2</math>. Hierdoor mag [redacted] het huisje plaatsen zonder vergunning aan te vragen.

Doordat er voor een elektriciteitsruimte geen vergunning nodig is, kunt u geen bezwaar maken tegen het plaatsen van de ruimte.

Conform het Didam arrest heeft de gemeente Velsen gepubliceerd over het voornemen de grond aan [redacted] te verkopen:

[Gemeentebld 2024, 303655 | Overheid.nl > Officiële bekendmakingen \(officielebekendmakingen.nl\)](#)

De gemeente heeft reeds gereageerd op uw bezwaar.

Zoemende geluid

De transformator in het elektriciteitshuisje produceert geluid, maar dit nauwelijks hoorbaar en gaat op in het omgevingsgeluid. Op vol vermogen produceert een standaard huisje rond de 30 tot 34 dB(A) op een afstand van 0 tot 2m. Dat is vergelijkbaar met gefluister. In de praktijk is het nauwelijks te horen op meer dan 2 meter.

Het huisje voldoet aan geldende geluidsnormen en -regels. Gemeentes zijn verantwoordelijk voor geluidregels in het omgevingsplan. Het Besluit Kwaliteit Leefomgeving biedt standaardwaarden voor toelaatbaar geluid op geluidgevoelige gebouwen. De laagste waarde is 40 dB(A). Het huisje heeft een geluidsmis van 30 tot 34 dB. Voor de toetsing aan geluidsregels moet er 5 dB bij opgeteld worden, omdat het om een tonaal (continue zoemend) geluid gaat.

Maakt het huisje meer geluid? Dan is er sprake van overbelasting of dient er onderhoud plaats te vinden.

Huisje geplaatst tussen bomen

In het verleden geplaatste huisjes voldoen niet altijd (meer) aan de geldende eisen van de gemeente en [redacted]

Bestaande elektriciteitshuisjes kunnen naast bomen staan; mogelijk is de boom destijds geplant na plaatsing van het huisje of zag de gemeente geen reden om schade aan de boom te verwachten.

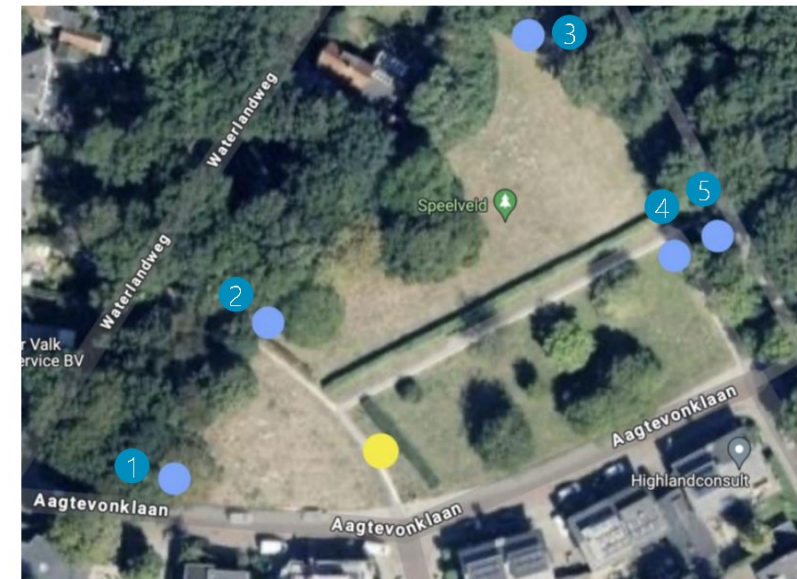

Toelichting grondslagen

In dit document kunt u secties vinden die onleesbaar zijn gemaakt. Deze informatie is achterwege gelaten op basis van de Wet open overheid (Woo). De letter die hierbij is vermeld correspondeert met de bijbehorende grondslag in onderstaand overzicht.

J Art. 5.1 lid 2 sub e

Het belang van de openbaarmaking van deze informatie weegt niet op tegen het belang van de eerbiediging van de persoonlijke levenssfeer van betrokkenen

Coördinaten nieuw station: AAGTEVONKLAAN 6 TO Z-waarde : HUIDIGE MAAVELD

Hoekpunt 1: X = 104200.38 Y = 496081.73 Hoekpunt 2: X = 104202.67 Y = 496078.90

Hoekpunt 3: X = 104201.26 Y = 496077.76 Hoekpunt 4: X = 104198.97 Y = 496080.59

Kad. gemeente: VELSEN

Secctie: H

Perceel: 8254

Coördinaten grond:

Hoekpunt A: X = 104200.56 Y = 496082.44 Hoekpunt B: X = 104203.84 Y = 496078.38

Hoekpunt C: X = 104200.84 Y = 496075.96 Hoekpunt D: X = 104197.56 Y = 496080.03



In eigendom te verkrijgen ca. 18 m² grond



Kadaster grens

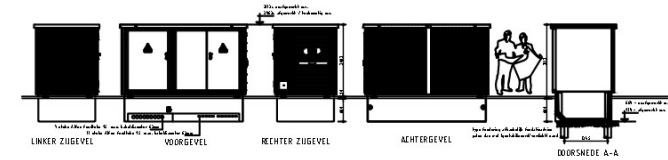
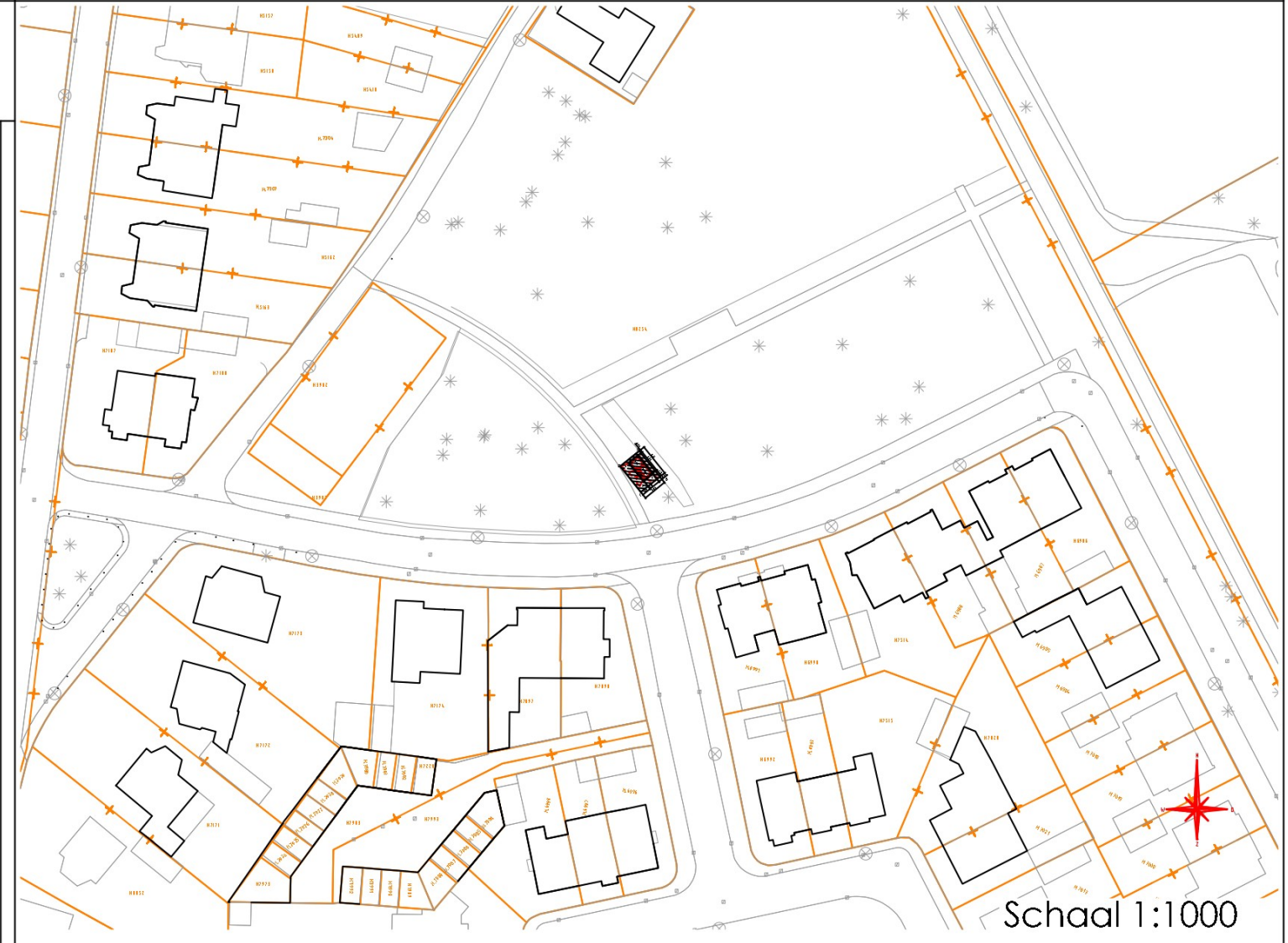
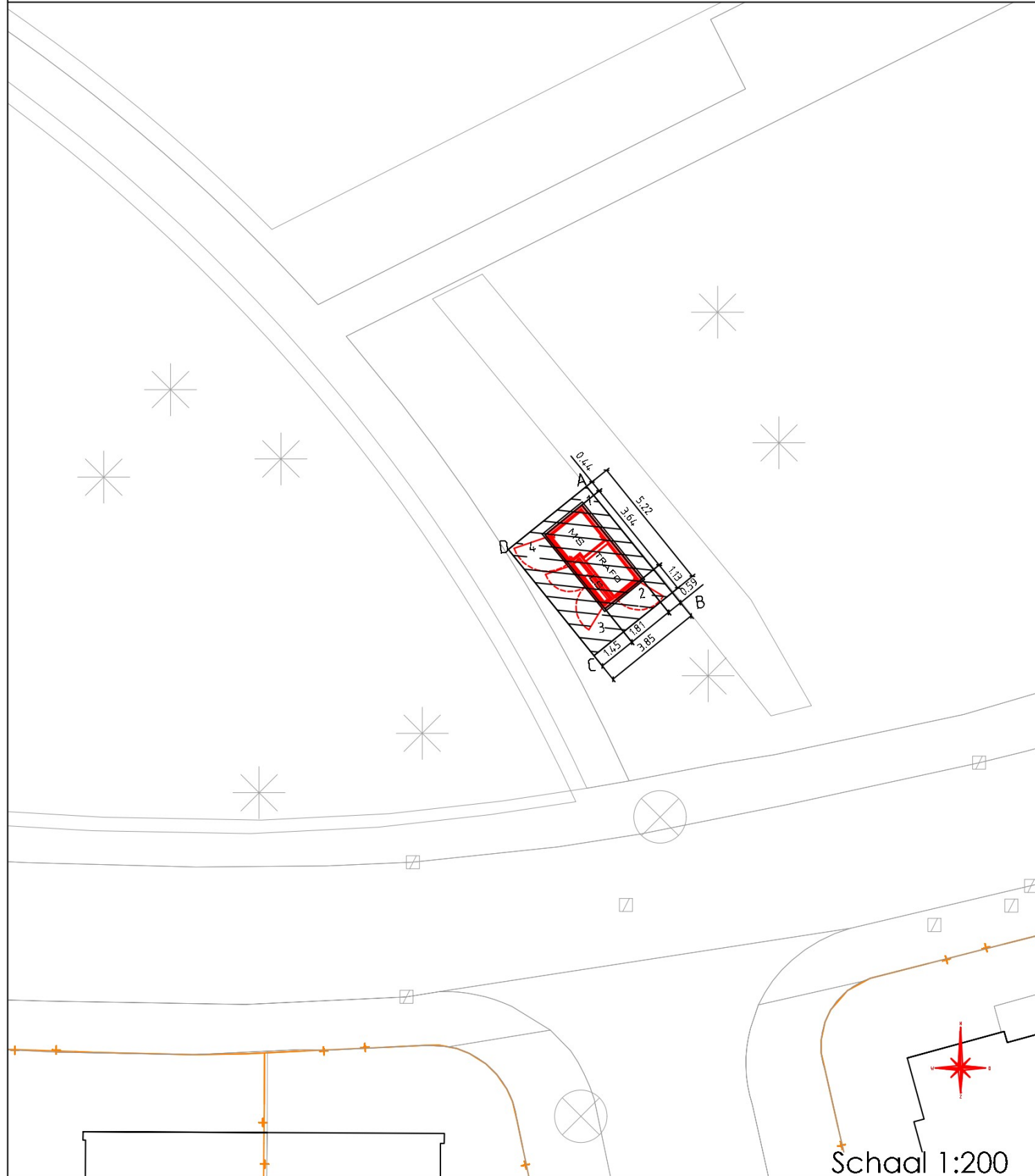

PACTO 25

Datum :

Paraaf eigenaar :

Datum :

Paraaf Liander :

Aagtevonkiaan Driehuis
behuizingsnummer x_XXX_XXX
stations tekening (MSR AAGTEVONKLAAN 6 TO)

Beheerkaart : -

Datum : 23-08-2023

Status : Voorbereiding

Schaal : 1:200

Discipline : E-MS

Blad nr: 1/2 Formaat: A3

CS nr: 3150625

Regio: IPN

Case nr: 273177

Toelichting grondslagen

In dit document kunt u secties vinden die onleesbaar zijn gemaakt. Deze informatie is achterwege gelaten op basis van de Wet open overheid (Woo). De letter die hierbij is vermeld correspondeert met de bijbehorende grondslag in onderstaand overzicht.

J Art. 5.1 lid 2 sub e

Het belang van de openbaarmaking van deze informatie weegt niet op tegen het belang van de eerbiediging van de persoonlijke levenssfeer van betrokkenen